

2020년 김포시 중소기업 지원 시책



2020년 김포시 중소기업 지원 시책





I

자금 지원

① 중소기업 운전자금 지원사업	04
② 소상공인 운전자금 지원사업	06
③ 중소기업 및 소상공인 특례보증 지원사업	08
④ 경기도 중소기업 육성자금 지원사업	10
⑤ 김포 서민 금융통합지원센터 운영	12

II

기술 지원

⑥ 중소기업 개발생산 판로 맞춤형 지원사업	13
⑦ 디자인개발 지원사업	15
⑧ 기술닥터 지원사업	16
⑨ 경기테크노파크 지역사업단 운영사업	18
⑩ 지식재산창출 지원사업	19
⑪ 비즈네비 사업	20
⑫ 뿌리산업 육성 지원사업	21
⑬ 기업 맞춤형 환경애로 지원사업	22
⑭ 김포시 노후생산시설 현대화 지원사업(신규)	23
⑮ 스마트공장 보급·확산 사업(신규)	24

III

마케팅 지원

⑯ 해외시장 개척 지원사업	25
⑰ 김포시 동유럽 무역사절단 파견(신규)	26
⑱ G-FAIR KOREA 단체관 운영	27
⑲ 국내·외 전시회 참가 지원사업	28
⑳ 김포시 대표사업 업종 육성 지원사업	29

IV

기업 SOS 지원

㉑ 소규모 기업환경 개선사업	30
㉒ 무역보험료 지원사업	32
㉓ 청년기업 인증 지원사업(신규)	33
㉔ 소규모 영세사업장 방지시설 설치 지원사업	34
㉕ 영세사업장 대기방지시설 유지관리 지원사업	35



26 영세사업장 청정연료 전환사업	36
27 기업 SOS 희망버스 운영	37
28 김포시 공산품 전시장 운영	38

V

창업 지원

29 경기(김포) 벤처창업지원센터 운영	39
30 청년 취·창업 플랫폼 사업(신규)	40

VI

일자리 지원

31 일자리 안정자금 지원사업	41
32 김포청년 채용디딤돌 사업	42
33 김포일자리센터 운영	43
34 김포여성새로일하기센터 기업지원 서비스	44
35 김포시 지역기업 멘토단 운영	46
36 김포청년 내일옷장(면접정장 무료대여 사업)	47

VII

중양부처 관련 사업

37 고용노동부 지원 사업	48
38 중소벤처기업부 지원 사업	51

VIII

기타 지원

39 김포시 중소기업 대상 시상	55
40 맞춤형 입찰정보시스템 운영	56
41 온라인 기업지원 안내	57
42 기업지원 유관기관(관련) 사이트	57
43 공장설립 개요	58
44 전력산업기반기금 면제신청 안내	59
45 공장건축 총 허용량 제도 안내	61
46 김포시 지역화폐 발행	62
47 소상공인 풍수해보험 가입 지원	63

I 자금 지원

1 중소기업 운전자금 지원사업



우수한 기술력과 사업성은 있으나 자금력이 부족하여 어려움을 겪고 있는 중소기업의 운전자금¹⁾ 지원으로 안정적인 경영기반 조성

지원개요

- 용자총액 : 400억원(분기별 접수)
- 용자금액 : 업체당 3억원 이내
- 대출금리 : 기업별 신용등급 및 담보에 따라 상이
- 지원금리 : 대출금리 중 2.0% 이자차액 보전

※ 추가(0.5%)지원 : 김포시중소기업대상, 여성·장애인기업, 본사 관내이전 기업(1회에 한함)
고용중대기업(전년동일분기 대비 10%이상 고용중대기업), 청년기업(김포시장 인증기업)

- 용자기간 : 1년 ~ 3년(업체별 선택)
- 대출은행 : 관내 7개 협약은행
 - ▶ 관내 6개 은행 : NH농협은행, 신한은행, 하나은행, 우리은행, IBK기업은행, KB국민은행
 - ▶ 관외 1개 은행 : 한국씨티은행 일산 중앙지점

지원대상

- 『중소기업기본법』 제2조의 중소기업으로 「김포시 중소기업육성자금 지원조례」 제6조에 해당 하는 기업체
 - ※ 신청일 현재 김포시 공장등록 및 사업자등록을 필한 업체

>> 공장등록을 하지 않아도 되는 경우

「중소기업 진흥에 관한 법률」에 의거 공장을 등록하지 않아도 되는 소기업으로 사업장 면적이 500㎡ 미만이고 건축법상 건축물 용도가 “공장 또는 제1, 2종 근린생활시설” 중 제조가 가능한 기업은 가능

1) 운전자금 : 기업체의 생산 활동에 필요한 재료비, 인건비 등의 지급에 쓰는 자금.
시설자금 : 생산설비, 시험검사장비, 사업장 건축·확장 등의 용도에 소요되는 자금.

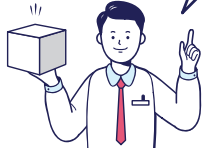

제외 대상

- ▶ 창업한지(사업자등록증 기준) 만 1년 미만의 기업
- ▶ 휴 · 폐업중인 기업, 금융기관과 여신거래가 불가능한 기업
- ▶ 기 대출 운전자금 상환일로부터 만 1년 미만의 기업
- ▶ 신청일 현재 신청액을 포함하여 지원 한도를 초과하는 업체
- ▶ 중소기업 운전자금 용자금 지원 후 정상적으로 상환하지 않은 기업
- ▶ 지방세 및 과태료 등 세외수입을 체납 중인 기업
- ▶ 최근 6개월 이내 행정처분 내역이 있는 기업

지원절차

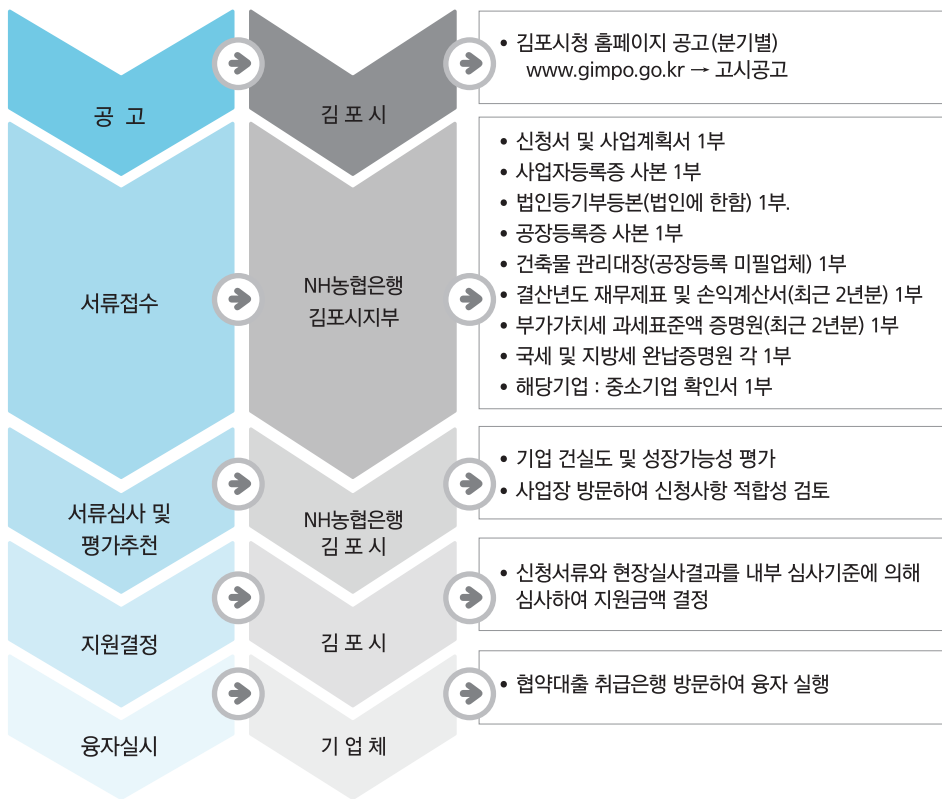

문 의 처

- 김 포 시 기 업 지 원 과 : ☎ 031-980-2283
- NH농협은행 김포시지부 : ☎ 031-980-0541

2) 중소기업 확인서 : 제조업에 해당하지 않는 기업체의 중소기업 여부 확인 서류

2

소상공인 운전자금 지원사업



자금력이 부족한 김포시 소상공인이 융자받은 자금에 대한 대출이자 일부를 지원하여 안정적인 경영기반 조성에 기여

지원개요

- 용자총액 : 40억 원(자금소진 시까지 수시 접수)
- 용자금액 : 업체당 5천만 원 이내
- 용자기간 : 1년 ~ 4년(만기 및 분할 상환)
- 대출금리 : 업체별 신용등급 및 담보에 따라 상이
- 지원금리 : 대출금리 중 2.0%에 대한 이차차액 보전

※ 추가(0.5%)지원 : 김포페이 모바일 가맹점, 김포시 청년기업 인증 업체

지원대상

- 『소상공인 보호 및 지원에 관한 법률』 상 「소상공인」 으로 관련 인 · 허가 등을 필요하고, 신청일 현재 김포시 관내에 사업자 등록을 한 소상공인 중 시장이 정한 업종의 사업자

소
상
공
인
정
의

✓ 소상공인 보호 및 지원에 관한 법률 제2조(정의), 같은법 시행령 제2조(소상공인의 범위 등) "소상공인"이란 「중소기업기본법」 제2조제2항에 따른 소기업(小企業) 중 다음 요건을 갖춘 자

1. 광업·제조업·건설업 및 운수업의 상시 근로자 수가 10명 미만일 것
2. 그 밖의 업종의 상시 근로자 수가 5인 미만일 것

※ 제 조 업 : 신청일 현재 공장등록을 필한 사업자

※ 비제조업 : 신청일 현재 사업자등록을 필한 사업자

✓ 주된 업종별 평균매출액 등의 소기업 규모 기준(중소기업기본법 시행령 제8조 제1항)

1. 제조업 : 120억원 이하
2. 건설업 / 운수업 / 인쇄업 등 : 80억원 이하
3. 도매 및 소매업/정보통신업 등 : 50억원 이하
4. 부동산업 / 스포츠서비스업 / 수도, 하수 및 폐기물처리 등 : 30억원 이하
5. 산업기계장비수리업 / 교육서비스업 / 숙박 및 음식점업 등 : 10억원 이하

제외 대상

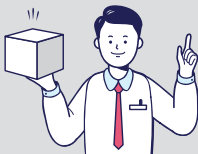

- ▶ 창업한 지(사업자등록증 기준) 만 6개월 미만의 업체
- ▶ 휴 · 폐업중인 기업, 금융기관과 여신거래가 불가능한 기업
- ▶ 기 대출 운전자금 상환일로부터 만 6월 미만의 업체
- ▶ 최근 3년내 시 운전자금 융자한도액을 초과하는 지원받은 업체
- ▶ 지방세 및 세외수입 체납중인 업체
- ▶ 시장이 정한 지원 제외 업종인 업체



▶ 시장이 정한 지원 제외 업종인 업체	
표준산업분류	업종
56211	일반유흥 주점업
56212	무도유흥 주점업
68	부동산업. 다만, 부동산관련 서비스업(682)은 제외
91121	골프장 운영업
91291	무도장 운영업
91249	기타 캐블링 및 베틀업
9612 중	증기탕 및 안마시술소
46102 중	담배 중개업
46109 중	골동품, 귀금속 중개업
46209 중	외담배 도매업
46331	주류 도매업. 단, 주류중개업면허(나)를 보유하고 체인사업자 지정서 또는 소상공인진흥원의 체인사업자 평가서를 받은 경우 제외
46333	담배 도매업
46416	모피제품 도매업(단, 인조모피제품 도매업 제외)
46439 중	총포 도매업
47599 중	총포 소매업
4792	노점 및 유사 이동판매업
64	금융업
65	보험 및 연금업
66	금융 및 보험관련 서비스업. 다만, 손해사정업(66201), 보험 대리 및 중개업(66202)은 제외
9122	오락장 운영업(비디오방, 게임방 등)
75993	신용조사 및 추심대행업
기타	○ 방문판매등에관한법을 제2조제6호의 다단계판매자가 동조 제5호에서 정한 다단계판매(업)을 영위하는 경우 ○ 업종을 변형하여 운영되는 도박·향락 등 불건전업종, 기타 국민 보건·건전 문화에 반하거나 사차투기조장 등 우려가 있다고 중앙 회장이 지정한 업종

지원절차

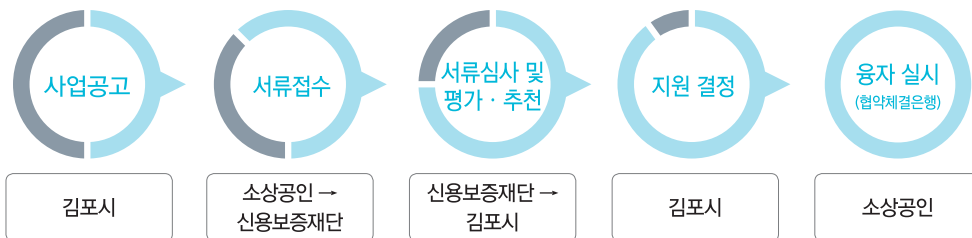

문의처

- 김 포 시 일 자 리 경 제 과 : ☎ 031-980-2563
- 경기신용보증재단 김포지점 : ☎ 1577-5900

3

중소기업 및 소상공인 특례보증 지원사업



담보력이 부족한 중소기업 및 소상공인 등에게 보증서를 제공하여 기업이 은행에서 자금을 원활히 조달할 수 있도록 지원하는 제도

사업개요

- 사업기간 : 2020. 1. 2. ~ 자금 소진 시
- 사업내용

구 분	중소기업 특례보증	소상공인 특례보증
지원한도	업체당 2억 원 이내	업체당 2천만 원 이내
지원대상	담보력 부족으로 융자지원을 받기 어려운 중소기업	신청일 현재 사업장 소재지가 김포시로 되어있고 업력 3개월 이상 자
제외대상	지방세 및 과태료 등 세외수입을 체납 중인 기업	
접수처	경기신용보증재단 김포지점	

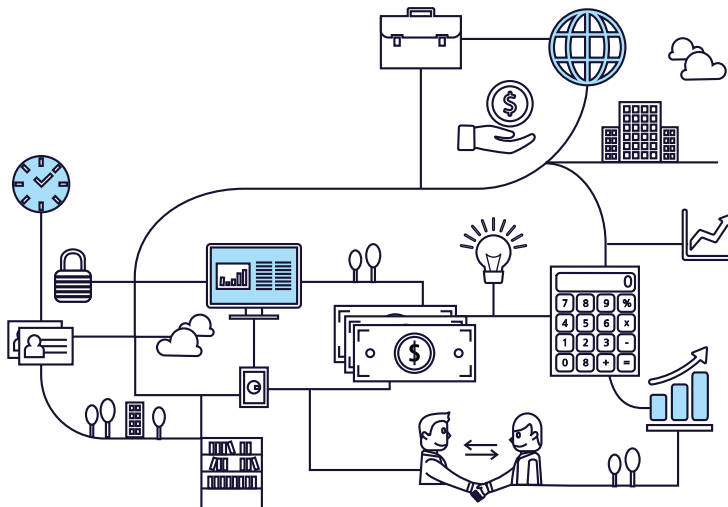

지원절차

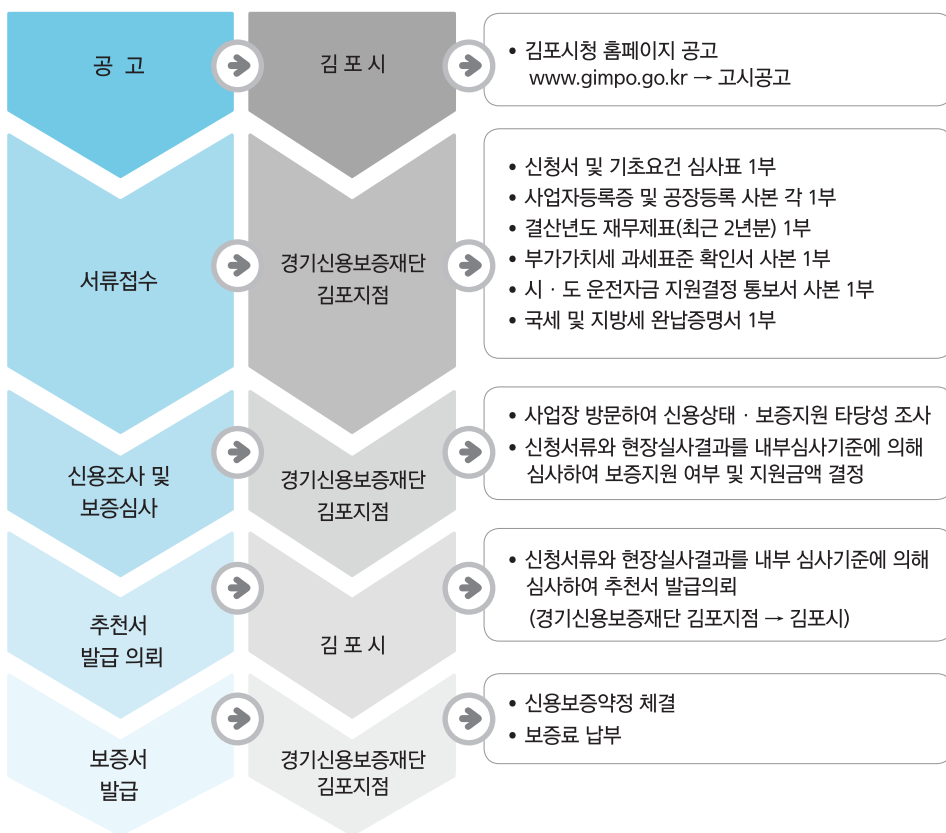

문 의 처

- 김포시 기업 지원 과 (중소기업) : ☎ 031-980-2283
- 김포시 일자리경제과(소상공인) : ☎ 031-980-2563
- 경기신용보증재단 김포지점 : ☎ 1577-5900

4

경기도 중소기업 육성자금 지원사업



자금부족으로 경영활동에 어려움을 겪는 중소기업에 대하여 운전자금, 창업 및 경쟁력 강화자금 지원을 통해 기업 경제활동 지원

사업개요

- 지원대상 : 「중소기업기본법」 상의 경기도 내 중소기업

< 지원 제외기업 >

- ✓ 휴·폐업 중인 기업
 - ✓ 금융기관과 여신거래가 불가능한 기업
 - ✓ 지방세 체납 중인 기업
 - ✓ 주사업장(자가사업장)에 권리 침해가 있는 기업
 - ✓ 신청일 현재 신청액을 포함하여 지원 한도를 초과하는 기업
 - ✓ 최근 4년 이내에 운전자금으로 4회 이상 지원결정을 받은 기업 등
- ※ 주된 사업의 업종이 융자 제외 대상 업종에 해당하는 경우 지원 제외



- 용자금액

- 운전자금 : 최대 5억 원 이내
- 창업 및 경쟁력 강화자금 : 최대 30억 원 이내

- 대출기간 및 금리

구분	대출기간	대출금리	비고
운전자금	3년 ~ 5년 (거치기간 : 1년~2년)	<ul style="list-style-type: none"> • 기금융자 : 별도 고지 금리 • 협조용자 : 은행금리-이차보전율 	※ 2020년도 정책자금 기준 금리 : 2.85%
창업 및 경쟁력 강화자금	3년 ~ 8년 (거치기간 : 1년~3년)		

- ※ 기금융자 : '경기도중소기업육성기금'을 재원으로 용자 지원, 대출금리의 일부를 할인
- ※ 협조용자 : 일반은행자금을 재원으로 용자 지원, 대출금리의 일부를 이차 보전

지원절차



문의처

- 김포시 기업지원과 : ☎ 031-980-2283
- 경기신용보증재단 김포지점 : ☎ 1577-5900



2020년 경기도 중소기업 육성자금 지원 계획

구분	자금 용도	지원한도	융자기간 (거치기간)	비고			
운 전 자 금							
일반기업·여성창업기업 신기술기업·벤처창업기업 소재부품장비국산화기업	인건비, 원부자재, 물품구입 등 운전용도	5억원	3년(1년)	※ 신기술기업 중 신기술기업기술 창업자 및 창업보육 센터 입주기업의 창업자금은 5천만원 이내			
수출형기업			5년(2년)				
청년혁신창업기업			4년(1년)				
사회적경제기업		2억원	4년(1년)	※중소유통 및 상점가 개선사업 중 중소유통기업시설 개선사업운전자금 업체당 3억원 한도			
소상공인	창업자금	1억원	5년(1년)	※ 창업자금·경영개선자금 중복지원불가 ※ 재창업자금은 업력 3개월 미만의 경우 3천만원 이내			
	경영개선자금						
	재창업자금						
	점포임차자금(임차비 90%이내)	5천만원					
특별경영자금	· 희망특례자금(50억원), 재해피해자금(50억원) · 경제환경변화에 따른 긴급경영자금(400억원)						
창업 및 경쟁력 강화자금							
일반기업 여성창업기업 신기술기업 벤처창업기업 소재부품장비국산화기업	세부 용도		제조업	비제조업	융자기간 (거치기간)	비고	
	건축비 (건축비 80%이내)	공장, 창고, 부설연구소	30억원	10억원	8년(3년)		※ 시설대비용은 설비지원액의 20% 이내 지원 (단, 신기술기업은 설비 지원액의 50% 이내)
		공장 외 사업장	10억원				
		복지시설, 기숙사	3억원		3년(1년)		
	매입비 (매입비 80%이내)	공장, 창고, 산단부지	30억원	10억원	8년(3년)	※ 공장외사업장 근무 환경시설개선비 지원한도: 3억원	
		복지시설, 기숙사	2억원		3년(1년)		
	시설설비구입비		30억원	2억원	8년 (3년)	3년 (1년)	※ 시설대비용은 설비지원액의 20% 이내 지원 (단, 신기술기업은 설비 지원액의 50% 이내)
	지식산업센터·벤처집적시설 입주분양비용 (소요금액 80%이내)		15억원	10억원	8년(3년)		
	연구개발비		5억원		3년(1년)		※ 공장의사업장 근무 환경시설개선비 지원한도: 3억원
	임차비 (임차비 80%이내)	공장 임차	5억원				
기숙사 임차		2억원					
중소유통 및 상점가시설개선사업(일반기업)		3~30억원		3/8/15년		※ 연구개발비 자금지원은 기업부설연구소 또는연구개발부서를 설치·운영중인 기업에 한함	
지식산업센터건립	지식산업센터 건립사업 (건립비 75%이내)	300억원		8년(3년)			
벤처집적시설건립	벤처집적시설 건립사업 (건립비 50%이내)	150억원					

※ 비제조업 ⇒ 제조업 업종전환 또는 추가 시, 관련 인·허가를 득한 경우 제조업으로 신청 가능 (제조업 지원한도 적용)

5

김포 서민 금융통합지원센터 운영



저소득 · 저신용 서민들에게 보다 효과적인 도움이 되기 위해 다수 기관에 산재하여 운영되고 있는 서민금융 및 채무조정 지원 제도를 한 자리에서 지원

사업개요

- 운영 : 상시 (09:00 ~ 18:00, 월 ~ 금)
- 참여기관별 수행업무

기관명	수행업무	비고														
서민금융진흥원 (미소금융재단)	<ul style="list-style-type: none"> • 창업·운영자금 등 대출상담 및 지원 <table border="1"> <thead> <tr> <th>구분</th> <th>대출한도</th> <th>대출기간</th> <th>약정이율(연)</th> </tr> </thead> <tbody> <tr> <td>창업 임차보증금</td> <td>2천만원</td> <td rowspan="4">1~5년</td> <td rowspan="4">3.5%~4.5% (대출초기 4개월 4.5%적용 후 성실 상환 시 3.5%금리 적용)</td> </tr> <tr> <td>생계형 차량구입 (1톤이하 화물, 개인택시)</td> <td>2천만원</td> </tr> <tr> <td>운영자금 (개인택시)</td> <td>2천만원</td> </tr> <tr> <td>시설개선자금</td> <td>2천만원</td> </tr> </tbody> </table>	구분	대출한도	대출기간	약정이율(연)	창업 임차보증금	2천만원	1~5년	3.5%~4.5% (대출초기 4개월 4.5%적용 후 성실 상환 시 3.5%금리 적용)	생계형 차량구입 (1톤이하 화물, 개인택시)	2천만원	운영자금 (개인택시)	2천만원	시설개선자금	2천만원	
	구분	대출한도	대출기간	약정이율(연)												
	창업 임차보증금	2천만원	1~5년	3.5%~4.5% (대출초기 4개월 4.5%적용 후 성실 상환 시 3.5%금리 적용)												
	생계형 차량구입 (1톤이하 화물, 개인택시)	2천만원														
	운영자금 (개인택시)	2천만원														
시설개선자금	2천만원															
서민금융진흥원	<ul style="list-style-type: none"> • 햇살론세븐틴, 소액대출 상담 및 지원 등 - 보증서 발급(금리에 보증료 포함) 	전계층 (개인, 사업자)														
신용회복위원회	<ul style="list-style-type: none"> • 채무조정, 공적채무조정 연계, 신용교육 등 															
현장대출 지원 (저축은행 등)	<ul style="list-style-type: none"> • 근로자 햇살론 및 사업자 햇살론 상담 및 지원 등 	필요시														

문의처

- 위치 : 김포고용복지플러스센터 2층 (김포시 김포한강4로 125 월드타워)
- 문의 : 김포 서민 금융통합지원센터 (☎ 031-986-8768)



II 기술 지원

6 중소기업 개발생산 판로 맞춤형 지원사업



중소기업의 '제품개발 - 생산 - 마케팅'으로 연계되는 수요 맞춤형 지원을 통한 기업 경쟁력 강화 및 강소기업 육성

사업개요

- 사업기간 : 2020. 2월 ~ 2020. 12월
- 신청대상 : 김포시 소재 연매출 120억 원 이하 중소기업(지방세 완납 기업)

- ✓ 공장등록을 필(必)한 기업 또는 창업센터·벤처집적시설 입주기업, 지식기반서비스업
- ✓ (공장등록 예외) 사업장 면적이 500㎡미만(상시근로자수 50인 미만)이고, 건축법상 건축물 용도가 '공장' 또는 '제1·2종 근린생활시설 중 제조업소'인 기업

- 지원내용 : 3개 분야

구분	단위사업	세부내용	최대 지원한도
창안 개발	산업재산권 출원지원	• 국내특허 출원 시 관납료, 대행기관 수수료 등	특허 5.2백만원 실용 3.6백만원 디자인 2.8백만원 상표 2백만원 국외상표 2.5백만원
		• 국내 실용신안 출원 시 관납료, 선행기술조사비, 대행기관 수수료 등	
		• 디자인, 상표(국외포함) 출원 시 관납료, 대행기관 수수료 등 ※ 사후지원	
제품 생산	국내외 규격인증지원	• (국내)KS, KC 등 기업 국내규격인증 취득비용 • (해외)UL, CE 등 기업 해외규격인증 취득비용 ※ 사후지원	국내 3백만원 해외 7백만원
	산업기술 정보제공	• 기술개발이나 연구개발 아이템에 관련한 산업 기술정보자료를 중소기업에 제공	1백만원
	시제품제작지원 (금형,목업)	• 금형 및 목업 제작비 지원으로 신제품 개발 촉진 및 조기 사업화 도모	금형 13백만원 목업 5백만원
판로 개척	시험분석 지원	• 국가공인 전문시험분석기관 연구소 및 대학 연구센터 시험장비를 활용한 기업의 시험분석 소요비용 ※ 사후지원	1.5백만원
	홈페이지 제작지원	• 한글 / 외국어 홈페이지 신규제작(전면개편 포함) 소요비용	1백만원
	국내전시박람회 참가지원	• 국내에서 개최되는 전시박람회 참가 소요비용	3백만원
홍보 판로지원	국내 홍보판로지원	• 전문잡지에 기업 및 제품 홍보 광고비 등 • 기업 및 제품 홍보 동영상물 제작 비용	3백만원
		• 판로 신규개척 및 확대를 위해 제작하는 중소기업제품 카탈로그 제작비용	1.5백만원

▶ 업체당 연간 20백만원 한도, 단위사업별 복수 선택 지원

지원절차



문의처

- 경기도경제과학진흥원 서부지원센터 : ☎ 070-7116-4814
- ※ 기업지원정보포털 : www.egbiz.or.kr

7

디자인개발 지원사업



제품 및 시각 분야 등의 디자인개발에 어려움을 겪고 있는 중소기업 제품의 디자인 경쟁력 제고를 통해 신제품 개발촉진 및 제품경쟁력 강화

사업개요

- 사업기간 : 2020. 2월 ~ 2020. 12월
- 신청대상 : 김포시 소재 공장등록 필한 지방세 완납 중소기업
- 지원내용 : 디자인 진단에서 상용화까지 체계적 지원

지원내용

구분	내용	지원한도액	기업 부담
디자인 탁터	• 해당분야 전문 디자인탁터가 1:1 디자인 사전 애로 진단	15만원 이내	없음
디자인 컨설팅	• 15회 이내 현장 컨설팅 지원으로 디자인 애로 해결 및 개발방향제시	180만원 이내	40%
디자인 개발	• 디자인 전문 인력을 활용, 제품 및 시각(포장) 디자인 개발 지원	제품(1,200만원) 이내 시각/포장(600만원) 이내 통합(1,800만원) 이내	40%
디자인 상용화	• 우수 과제 상용화를 위한 금형 및 포장재 제작 지원	금형 1,500만원 이내 포장 500만원 이내	50%

문의처

- 경기도경제과학진흥원 성장사업화팀 : ☎ 031-888-6848
- ※ 기업지원정보포털 : www.egbiz.or.kr

8

기술닥터 지원사업



산·학·연의 연구자원(인력·장비·기술·정보)을 활용한 기업 현장 애로기술지원으로
중소기업 경쟁력 강화 및 일자리 창출 실현

사업개요

- 사업기간 : 2020. 2월 ~ 2020. 12월
- 신청대상 : 본사나 공장이 김포시에 소재한 중소 / 중견 제조기업
- 제외대상
 - ▶ 현장애로기술지원 : 휴·폐업 상태의 기업
 - ▶ 중기애로기술지원 : 이행보증보험증권을 발행할 수 없는 기업
 - ▶ 상용화지원 : 상용화지원 지원금의 1/3이상 환수 기업
 - ▶ 현재 유사 정책자금을 통한 사업을 수행 중 이거나 또는 받을 예정(추천)인 자



지원내용

지원과제	지원 내용	세부 내용	비고	
현장애로 기술지원	지원인력의 10회 이내 현장방문으로 애로기술 해결	<ul style="list-style-type: none"> 지원금액 : 기업 당 300만원 이내 전문가 추천 후 기업이 기술닥터 선택, 14일 이내 방문, 50일 이내 해결 원칙 애로기술 원인분석, 솔루션 제공으로 제품 / 공정상 문제점 해결 필요(기업요청)시 다수 / 여러 분야의 기술닥터 연계가능 기업부담금 : 없음 		
중기애로 기술지원	4개월 현장기술 지원 (기술, 인력, 장비 지원)	일반중기 애로기술 지원	<ul style="list-style-type: none"> 지원금액 : 기업 당 2,000만원 이내 - 현장애로기술지원 완료 기업에 지원 지원인력이 3개월 이상 기술애로를 해결하면서 시제품제작, 실험, 공정개선 등을 지원 기업부담금 : 총사업비의 30%(현금) 	
		고용연계 애로기술 지원	<ul style="list-style-type: none"> 지원금액 : 기업 당 2,600만원 이내 - 선 현장애로기술지원 완료기업에 지원 대학의 지도교수와 함께 전문학사, 학사, 석사, 박사 졸업 또는 과정 중의 인력 및 퇴직기술전문가가 기업에 상주하면서 기술을 지원하여 (고급)기술 인력 채용을 희망하는 기업에게 고용기회 부여 ※ 선정 심사 시 6개월 이상의 고용유지확약 기업 가점부여 기업부담금 : 총사업비의 30%(현금) 	
상용화 지원	6개월 이상 기술지원 (매출과 고용창출을 목표로 기술, 인력, 장비 지원)	<ul style="list-style-type: none"> 지원금액 : 기업 당 4,500만원 이내 - 전년도 중기애로기술지원 성공기업 중에서 선정 - 중기애로기술지원 과제를 수행한 기업의 신제품개발 지원 - 기업주도형으로 기술지원인력(기술닥터) 기업부담금 : 총사업비의 30%(현금) 		
전주기적 문제해결지원	시험분석 설계 시뮬레이션, 3D 프린팅 제조-ICT 융합지원	<ul style="list-style-type: none"> 지원금액 : 기업 당 500만원 이내 - 현장애로 기술지원 진행 및 완료 기업에 지원 현장애로 기술지원 과제와 관련된 제품에 대한 불량 원인 분석 또는 시제품 검증을 위한 단계별 기업 현황 맞춤형 지원 기업부담금 : 총사업비의 30%(현금) 		

문의처

○ 재단법인 경기테크노파크 기술지원본부 : ☎ 031-500-3118

※ 경기테크노파크 홈페이지 : <http://www.gtp.or.kr/>

9

경기테크노파크 지역사업단 운영사업



중소기업의 현장에서 발생하는 기술적 한계, 디자인 애로, 지적재산권 확보, 마케팅, R&D 교육 등 다양한 애로사항을 해결하기 위해 내·외부자원을 연계 지원

사업개요

- 사업기간 : 2020. 2월 ~ 2020. 12월
- 신청대상 : 본사나 공장이 김포시에 소재한 중소 / 중견 제조기업

지원내용

구분	내용	지원한도액	기업	비고
맞춤형 기업 현장 사업화 지원	• 디자인, 지식재산권, 마케팅 등 다양한 기업 운영상 애로사항을 해결하도록 지원	150만원	없음	
제품 상용화 심층 지원	• 시제품 제작 및 디자인 등 제품 상용화를 위한 심층 지원	500 ~ 1,000만원 차등 지원	30%	
지역네트워크 구축 및 운영	• 중소기업 R&D역량강화를 위한 지역 맞춤형 교육 및 지원	연 2회	30%	
지역 기업 성장형 제품개발 지원	• 중소기업의 기존 제품 혁신이나 신제품 개발 지원	2,000만원	30%	
경기테크노파크 지원사업 연계	• 기술닥터사업, 지식재산권 사업, 정부사업 참여전략 컨설팅 추천	20개사 내외	없음	비예산

문의처

- 재단법인 경기테크노파크 기술지원본부 : ☎ 02-3158-6538
- ※ 경기테크노파크 홈페이지 : <http://www.gtp.or.kr/>

10 지식재산창출 지원사업



중소기업의 지식재산(IP) 창출·보호·활용을 지원함으로써 중소기업의 기술경쟁력 강화

사업개요

- 사업기간 : 2020. 2월 ~ 2020. 12월
- 신청대상
 - ▶ 김포시 소재 중소기업
 - ▶ 신청일 현재 휴업/폐업, 세금 체납액이 없는 기업
 - ▶ 동일 건과 관련하여 타 기관의 지원을 받지 않은 기업
- 제외대상
 - ▶ 공고 이후 신청일 이전 출원 진행된 건에 대해서는 지원 불가
 - ▶ 단, 공고일 이전(2020.1.1.~공고일) 출원 완료 건에 대해서는 지원 가능

지원내용

구분	지원내용	지원단가	
특허기술 홍보영상 제작	3D시뮬레이션 영상 제작	7백만 원 이내	
스마트 IP케어	IP맵	특허맵	10백만 원 이내
		디자인맵	
	디자인 개발	제품 디자인	13백만 원 이내
		제품디자인 목업	7백만 원 이내
		포장 디자인	
	브랜드 개발	신규 브랜드	13백만 원 이내
리뉴얼 브랜드		7백만 원 이내	
국내·외 IP컨설팅	국내·외 IP컨설팅	무료	

문의처

- 재단법인 경기테크노파크 경기지식재산센터 : ☎ 031-877-6934
- ※ 경기지식재산센터 홈페이지 : <http://www2.rip.org/>

11

비즈네비 사업



김포시 전략산업 육성을 위하여 주력 업종의 제(부)품 개발, 기술 개발 및 공정개선 등에 소요 되는 비용을 지원하여 지역산업 성장을 주도적으로 육성

사업개요

- 사업기간 : 2020. 2월 ~ 2020. 12월
- 신청대상
 - ▶ 김포시에 본사 또는 공장이 소재하고 기업부설연구소나 연구 전담부서 등록 기업
 - ▶ 산업분야 : 기계금속, 전기전자 분야

지원내용

구분	내용	지원한도액	기업부담
비즈네비 사업	제(부)품 · 기술개발 · 공정개선 비용	최대 850만원	30%
사후관리	중소기업 개발생산판로 맞춤형 지원 사업, 기타 진흥원 사업 연계 우선지원		없음

추진절차



문의처

- 경기도경제과학진흥원 서부지원센터 : ☎ 070-7116-4815
- ※ 기업지원정보포털 : www.egbiz.or.kr



12 뿌리산업 육성 지원사업



뿌리산업 신기술 개발 및 노후시설 개선, 환경개선 등을 통한 생산성 향상과 효율개선으로 뿌리기업 및 제조업 전반의 경쟁력 강화에 기여

사업개요

- 사업기간 : 2020. 2월 ~ 2020. 12월
- 지원대상 : 「뿌리산업 진흥과 첨단화에 관한 법률」 제2조의 김포시 소재 뿌리기업³⁾

지원내용

구분	내용	지원한도액	기업부담
R&D 개발지원	뿌리기업의 기술개발, 시제품(금형틀 등) 등 제작비 지원	20백만 원 이내	총 사업비 30% 이상
뿌리기술 인증 획득 지원	국내외 품질인증(현대 / 기아 SQ인증, IATF16949, ISO 45000) 획득을 위한 컨설팅, 인증 비용 지원	12백만 원 이내	
유해물질 대응 지원	장외영향평가서, 유해·위험방지계획서 교육, 작성/대행 컨설팅	12백만 원 이내	
시험분석지원	뿌리기업이 생산한 제품의 성능 신뢰도 확인을 위해 실시하는 성능(성분) 시험 인증비용 지원	1백만 원 이내	
전시회 개최	국내·외 부품소재 및 뿌리산업, 자동차 등 산업전시회, 수출상담회 등 전시회 참가 비용 지원(연 2회 예정)	-	

문의처

- 재단법인 경기테크노파크 기술지원본부 : ☎ 031-500-3007
- ※ 기업지원정보포털 : www.egbiz.or.kr

3) 뿌리산업 : 주조, 금형, 표면처리, 소성가공, 열처리 등 부품 또는 완제품을 생산하는 기초 공정산업

13

기업 맞춤형 환경애로 지원사업



환경문제로 어려움을 겪고 있는 기업의 맞춤형 환경애로 지원으로 지도·단속 대비 및 자율적인 환경개선 유도를 통한 지역 내 환경문제 해결

사업개요

- 사업기간 : 2020. 2월 ~ 2020. 12월
- 신청대상 : 김포시 소재 중소기업으로 공장 등록 및 지방세 완납을 필한 기업체
 - ▶ 단, 「산업집적 활성화 및 공장 설립에 관한 법률」에 따라 사업장 면적이 500㎡미만이고, 건축법 상 건축물 용도가 공장인 기업 가능

지원내용

구분	세부 지원내용	지원한도 (기업당)	비고
(1단계) 환경애로 현장 지원	<ul style="list-style-type: none"> • 환경 전문가 방문 및 컨설팅(5회 방문 컨설팅) • 환경애로 분석 및 해결방안 제시 	150만원 이내	기업부담 없음
(2단계) 환경애로 집중 지원	<ul style="list-style-type: none"> • 환경오염도 측정 등 분석 지원 • 환경개선 세부 실행계획 수립 지원 • 환경 배출 인허가 등 맞춤형 환경관리 매뉴얼 개발 	8백만원 이내	기업부담 20%
(3단계) 환경오염물질 방지설비 지원	<ul style="list-style-type: none"> • 대기오염물질 배출 방지 및 저감시설 설치 지원 • 노후 저감시설 교체 및 개선(수리 등) 지원 • 제조 공정 상 발생하는 오염물질 방지를 위한 공장환경 개선 지원 	35백만원 이내	기업부담 10%

※ 단계별 사업 추진되며, 지원 한도액은 사업추진 상 변경될 수 있음

추진절차



문의처

- 재단법인 경기테크노파크 기술지원본부 : ☎ 031-889-4762
- ※ 경기테크노파크 성과관리시스템(<http://pms.gtp.or.kr>)

14

김포시 노후생산시설 현대화 지원사업(신규)



노후 생산설비 교체, 생산 정보화 구축 등 비효율적 공정을 개선하여 기업의 생산성 향상 및 일자리 창출 도모

사업개요

- 사업기간 : 2020. 2월 ~ 2020. 12월
- 추진방향 : 성공률 제고를 위한 기업지원단(생산성 향상 분야 전문 컨설턴트)을 통한 성과 극대화
- 지원대상 : 김포시에 공장 등록된 중소기업

지원내용

구분	내용	지원한도액	기업부담
노후생산시설 현대화 지원	노후 생산설비 교체	최대 35백만원 (소요비용의 70% 지원)	30%
	생산 정보시스템 구축 (POP, CAPP, PDM 등)		
공정개선을 위한 컨설팅	생산 공정 분석 및 개선, 제품 파손원인 진단 등	-	없음

추진절차



문의처

- 경기도경제과학진흥원 서부지원센터 : ☎ 070-7116-4815

15

스마트공장 보급·확산 사업(신규)



제품의 모든 생산과정을 ICT(정보통신) 기술로 통합해 기업의 생산성, 품질 등을 향상 시켜 기업경쟁력을 강화

사업개요

- 지원대상 : 김포시 소재 중소기업 중 중소벤처기업부의 '2020년 스마트공장 보급·확산 지원사업'에 선정된 기업
- 지원내용 : 총 사업비의 20% 이내 지원(최대 2천만 원 지원)
 - ▶ 부담비율 : 중소벤처기업부 50%, 김포시 20%, 업체 자부담 30%

지원내용

구분	세부 지원내용	지원한도 (기업당)
스마트공장 신규구축 지원	<ul style="list-style-type: none"> • 스마트공장 미 구축 기업 대상, 솔루션 및 연동 설비의 최초 구축 지원 • 제품설계·생산공정 개선 등을 위한 IoT, 5G, 빅데이터, AR·VR, 클라우드 등 첨단기술을 적용한 스마트공장 솔루션* 구축 • 솔루션 연동 자동화장비·제어기·센서 등 구입비 일부 지원 <p>* 현장자동화 및 생산운영관리시스템(MES), 제품개발지원시스템(PLM), 공급사슬관리시스템(SCM), 기업자원관리시스템(ERP)</p>	(중소벤처기업부) 사업비의 50%, 최대 1억 원 (김포시) 사업비의 20%, 최대 2천만 원
스마트공장 고도화 지원	<ul style="list-style-type: none"> • 기 구축 스마트공장 활용도 및 보급수준 향상을 위한 기존 시스템의 고도화 및 스마트공장 설비와 연계시스템의 추가 구축·연동 • 생산공정 및 제조환경 변화 등으로 인한 기 구축 시스템의 기능개선 및 필요 기능의 추가 도입(데이터 수집·저장 기능 등 포함) • IoT, 5G, 빅데이터, AR·VR, 클라우드 기술 적용 및 실시간 모니터링 범위 확대 등을 위한 설비**의 추가 도입·시스템 연동 등 • 스마트공장 적용범위 확대를 위한 연계시스템 추가 구축 및 기존 시스템과의 연동 <p>** 키오스크, 센서(패키지, 모듈), 컨트롤러(제어기), 자동화 장비협업로봇 등</p>	(중소벤처기업부) 사업비의 50%, 최대 1억 원 ~ 1.5억 원 이내 (김포시) 사업비의 20%, 최대 2천만 원

문의처

- 재단법인 경기테크노파크 기술지원본부 : ☎ 031-889-4762
- ※ 경기테크노파크 성과관리시스템(<http://pms.gtp.or.kr>)

III 마케팅 지원

16 해외시장 개척 지원사업



중소기업의 해외시장 개척단 파견을 통해 현지 바이어와의 수출상담, 해외 판로개척 지원 등 기업 수출경쟁력 강화 및 지역경제 활성화 도모

지원개요

- 파견규모 : 연 2 ~ 3회
- 지원대상 : 관내 중소기업 25개사 내외
- 파견지역 및 신청기간 : 추후 공고
- 지원내용 : 임차료(상담장, 차량), 통역, 바이어, 항공료(일부)
- 파견업체 선정
 - ▶ 현지 시장성 평가 결과에 의거 경쟁력이 있는 우수기업 선정



기관별 업무 역할

구 분	수행 업무
김 포 시	<ul style="list-style-type: none"> • 전시회 파견업무 총괄 • 사업 소요예산 지원 • 기타 행정지원
김포상공회의소 경기도경제과학진흥원 경기FTA활용지원센터	<ul style="list-style-type: none"> • 사업계획(파견계획) 수립 및 코디네이션 • 참가업체 모집 및 선정 • 현지 시장성 평가 의뢰 • 파견 후 현장 업체관리 • 사업진행 총괄 및 주기적인 사후관리 • 사업비 지출 및 정산
KOTRA 경기FTA활용지원센터	<ul style="list-style-type: none"> • 바이어 섭외 • 상담장 및 부스확보 설치, 통관, 운송 및 통역 섭외 지원 등 • 사후 업체 관리

문 의 처

- 김포시 기업지원과 : ☎031-980-2297
- 김 포 상 공 회 의 소 : ☎031-983-6655

17

김포시 동유럽 무역사절단 파견(신규)



동유럽 무역사절단 파견을 통해 현지 시장 진출 및 신 시장 판로 개척 지원으로 기업 수출 경쟁력 강화 및 지역경제 활성화 도모

지원개요

- 파견규모 : 연 1회
- 지원대상 : 관내 중소기업 10개사 내외
- 파견지역 및 신청기간 : 추후 공고
- 지원내용 : 임차료(상담장, 차량), 통역, 바이어, 항공료(50%)
- 파견업체 선정
 - 현지 시장성 평가 결과에 의거 경쟁력이 있는 우수기업 선정

기관별 업무 역할

구 분	수행 업무
김 포 시	<ul style="list-style-type: none"> • 전시회 파견업무 총괄 • 사업 소요예산 지원 • 기타 행정지원
김포시 경기도경제과학진흥원	<ul style="list-style-type: none"> • 사업계획(파견계획) 수립 및 코디네이션 • 참가업체 모집 및 선정 • 현지 시장성 평가 의뢰 • 파견 후 현장 업체관리 • 사업진행 총괄 및 주기적인 사후관리 • 사업비 지출 및 정산
경기도경제과학진흥원 KOTRA	<ul style="list-style-type: none"> • 바이어 섭외 • 상담장 및 부스확보 설치, 통관, 운송 및 통역 섭외 지원 등 • 사후 업체 관리

문 의 처

- 김포시 기업지원과 : ☎ 031-980-2297
- 경기도경제과학진흥원 : ☎ 070-7116-4814



18

G-FAIR KOREA 단체관 운영



대한민국 최대 규모의 우수상품 전시회인 「G-FAIR KOREA」에 김포시 단체관 운영 및 중소기업 참가 지원을 통해, 우수 중소기업의 국내·외 판로 개척 지원

지원개요

- 전시기간 : 2020. 10. 22.(목) ~ 10. 25.(일) / 4일간
- 신청기간 : 2020. 상반기 중
- 사업내용 : 김포시 우수 중소기업의 생산품 전시를 통한 제품 홍보 및 판로 개척 지원
- 전시장소 : 킨텍스 제1전시장 1~3홀
- 지원대상 : 김포시 소재 우수 중소기업
- 지원규모 : 25개 부스
- 위탁기관 : 경기도경제과학진흥원(전시회 주관)

지원절차



문의처

- 김포시 기업지원과 : ☎ 031-980-2297
- 경기도경제과학진흥원 : ☎ 031-259-6124
- ※ G-FAIR 홈페이지 : <http://www.gfair.or.kr>

19

국내·외 전시회 참가 지원사업



중소기업의 우수제품 홍보 및 마케팅 판로 확보를 통한 매출 증대로 지역경제 활성화 도모

지원개요

- 사업기간 : 2020. 1월 ~ 12월
- 신청기간 : 연 2회(상·하반기)
 - ▶ 상반기 : 2020. 1. 28(화) ~ 2. 7.(월)
 - ▶ 하반기 : 2020. 6월 예정
- 사업내용

구 분	국내 전시회	해외 전시회
지원규모	20개 기업 내외	7개 기업 내외
지원한도	업체당 230만원	업체당 300만원
지원내용	기본부스 임차료의 100%, 시설구축비·홍보비의 60% 이내	
지원대상	제조업 및 제조업관련 서비스업을 영위하는 김포시 소재 (본사 / 공장) 중소기업으로 국내·외 전시회 참가 계획인 기업 (1업체 1전시회)	

지원절차



문의처

- 김포시 기업지원과 : ☎ 031-980-2297

20

김포시 대표사업 업종 육성 지원사업



김포시 5대 대표사업 종사 기업의 우수 제품 전시를 통한 판로개척 및 해외 시장 진출 지원으로 글로벌 경쟁력을 갖춘 강소기업 육성

지원개요

- 지원기간
 - ▶ 국내 : 2020. 10. 22.(목) ~ 10. 25.(일) / 4일간
 - ▶ 해외 : 2020. 5월 예정
- 신청기간 : 2020. 상반기 중
- 사업내용 : 김포시 5대 대표사업 기업의 생산품 전시를 통한 제품 홍보 및 판로 개척 지원
 - ※ 5대 대표사업 업종 : 전기자동차, 첨단소재부품, 기능형 기계, 스마트물류, 관광 레저 산업
- 전시장소 : 국내(킨텍스 제1전시장 1~3홀)
- 지원대상 : 김포시 소재 우수 중소기업
- 지원규모 : 25개 부스
- 위탁기관 : 경기도경제과학진흥원

지원절차

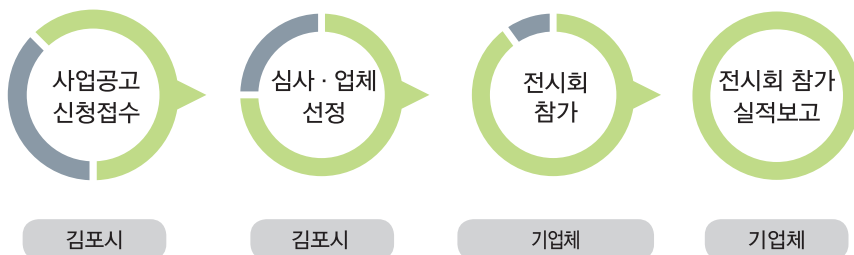

문의처

- 김포시 기업지원과 : ☎ 031-980-2297
- 경기도경제과학진흥원 : ☎ 031-259-6123
- ※ G-FAIR 홈페이지 : <http://www.gfair.or.kr>

IV 기업 SOS 지원

21 소규모 기업환경 개선사업



중소기업의 열악한 기반시설 정비 및 근로·작업환경 개선을 통해 기업이 경영활동에만 전념할 수 있도록 하여 지역경제 활성화와 일자리 창출에 기여

기반시설 개선사업

- 지원대상 : 김포시 소재 중소기업 밀집지역
- 지원내용 : 도로 확·포장, 상·하수도, 소교량, 보안등, 공동 안내 표지판, 우수관 정비, 공용 주차장, 보행로 정비, 교통신호등 설치 등

근로환경 개선사업

- 지원대상 : 김포시 소재 종업원 300명 미만의 중소기업 (제조업)
- 지원내용 : 기숙사, 식당, 화장실(샤워실, 세탁실 포함) 신축 및 개·보수 (신규로 공장신축 또는 이전하는 기업체 경우 지원 제외), 근로자 통근버스 지원
- 지원한도 : 개소 당 30백만 원 이내(기숙사 신축 60백만 원 이내)
※ 총사업비 제한 없음(초과액은 자부담 총당)
- 재원비율 : 도비 30%, 시비 30%, 자부담 40%
※ 10인 미만 영세기업 자부담 비율 10%하향 조정(도비 40%, 시비 30%, 자부담 30%)

지식산업센터 근로환경 개선사업

- 지원대상 : 준공 후 10년 이상 경과된 지식산업센터
- 지원내용 : 주차장(주차설비 포함), 화장실 등 공공시설물의 개·보수, 노화 기계설 설비 등
※ 지원제외 : 사업비 중 부지 및 건물 매입비, 임차료, 이자, 소모품 등 해당 시설·설비 개보수에 직접적으로 소요되지 않는 비용
- 재원비율 : 도비 30%, 시비 30%, 자부담 40%
- 지원한도 : 개소 당 60백만 원 이내

작업환경 개선사업

- 지원대상 : 김포시 소재 종업원 50명 미만의 중소기업 (제조업)
- 지원내용 : 작업 공간(바닥, 천정, 벽면, 창호 등) 개보수, 적재대, 작업대, 환기·집진장치 설치 및 개보수, LED조명설치(작업공간만 해당) 자체 소방설비 설치 및 개보수(작업공간만 해당)
- 재원비율 : 도비 30%, 시비 30%, 자부담 40%
※ 10인 미만 영세기업 자부담 비율 10%하향 조정(도비 40%, 시비 30%, 자부담 30%)
- 지원한도 : 개소 당 30백만 원 이내

추진방법

- 신청기간 : 2020년 중 익년도 사업접수(김포시청 홈페이지 게시)
※ 경기도 예산 반영에 따라 2020년 사업 추가접수 가능
- 선정절차



문의처

- 김포시 기업지원과 : ☎ 031-980-2284

22

무역보험료 지원사업(신규)



수출거래 과정에서 발생할 수 있는 위험부담을 해소시켜 관내 중소 수출업체의 안정적 수출 여건 조성 및 수출 경쟁력 강화에 기여

사업개요

- 사업기간 : 2020. 2월 ~ 2020. 12월
- 지원대상 : 김포시 소재 중소기업
 - ※ 세금 체납액 있는 기업, 최근 6개월 이내 행정처분 받은 기업 제외

지원내용

지원종목	지원예산	지원가능 업체수	업체별 지원한도	비고
수출신용보증료(선적전) (보증료 : 보증금액의 1%)	50,000천원	50개사	1백만원	1백만원 한도내에서 지원종목 선택 (초과시 자부담)
개별보험 (보험료 : 보상한도금액의 0.8%)				
단체보험 (보험료 : U\$200, 보상한도금액 :U\$ 5만)				

추진절차

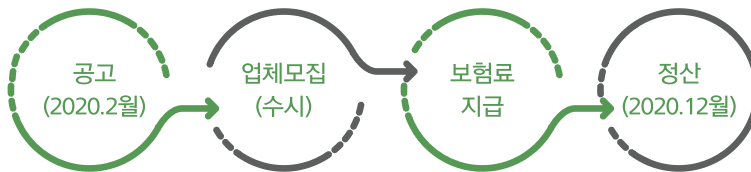

문의처

- 한국무역보험공사 경기북부지사 : ☎ 031-932-3505

23

청년기업 인증 지원사업(신규)



「김포시 청년기업 육성 및 지원에 관한 조례」 제정에 따라 미래성장 원동력인 청년기업을 인증 및 지원해줌으로써 청년들의 기업활동 및 창업 촉진

사업개요

- 신청기간 : 2020. 1. 2.(목) ~ 수시접수
- 인증대상 : 관내에 소재(본사 또는 주 공장) 한 기업 중 19세 이상 39세 이하*의 청년이 대표로 있는 기업
(* 2020년 기준 2002.01.01. ~ 1982.12.31. 생 까지)
- 유효기간 : 3년 (* 만료 전 유효기간 연장 후 재인증 가능)
- 접수방법 : 방문 및 우편접수 (김포시청 기업지원과 기업지원팀)
▶ 주소 : (우10110) 김포시 김포대로 835 이프라자 2층 기업지원과

인증방법

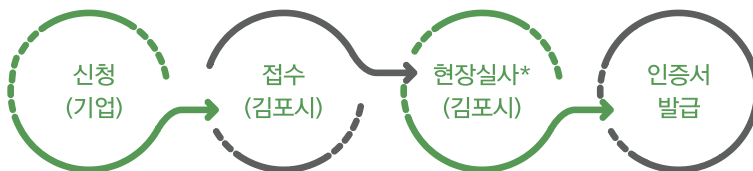

* 현장실사 시 체크리스트를 활용하여 심사

인증 혜택

- 중소기업소상공인 운전자금 이차차액 보전(0.5% 추가지원, 최대2.5% 보전)
- 김포시 중소기업 지원시책 신청*시 가산점 부여(최대 3점)
(* 기술닥터지원사업, 비즈네비사업, 전시회참가진원 등)
- 애로사항 청취를 위한 간담회 지원
* 세부사항은 김포시청 홈페이지 '공고문' 참고

문의처

- 김포시 기업지원과 : ☎ 031-980-2284



24

소규모 영세사업장 방지지설 설치 지원사업



노후 대기방지지설 교체 비용을 지원하여 배출허용기준 강화 등에 따른 방지지설 설치비 부담 완화 및 미세먼지 저감

사업개요

- 사업기간 : 2020. 1월 ~ 2020. 12월
- 사업대상 : 김포시 소재 중소기업 중 대기 1~5종 사업장
- 사업비 : 17,100백만 원(국비 9,500 도비 3,800 시비 3,800)
- 사업내용
 - ▶ 노후 대기방지지설 교체 및 개선비용의 90% 지원(VAT 제외)
 - ▶ 보조금 지원 한도 : 최대 2.7억 원(RTO, RCO 등 최대 4.5억 원)
 - ▶ 보조금 분담 비율 : 국비 50%, 도비 20% 시비 20%, 자부담 10%
- 지원조건
 - ▶ 3년 이내 설치한 방지지설과 5년 이내 정부로부터 지원받은 방지지설은 제외
 - ▶ 보조금 받은 방지지설을 3년이상 운영 및 사물인터넷(IoT)을 부착하여야 함

사업절차

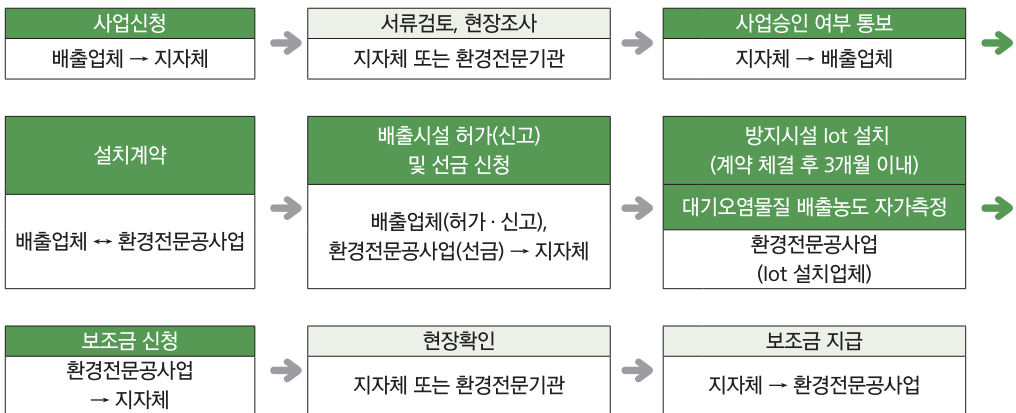

문의처

- 김포시 환경지도과 환경기술지원팀 : ☎ 031-980-5672



25

영세사업장 대기방지시설 유지관리 지원사업



영세사업장 대기 방지시설 유지관리 분야 지원 확대를 통해 만성적으로 부족한 단속인력 대체 및 지역 내 환경문제 해소

사업개요

- 사업기간 : 2020. 1월 ~ 2020. 12월
- 사업대상 : 김포시 소재 중소기업 중 대기 4~5종 사업장
- 사업비 : 80백만 원(도비 25.5, 시비 54.5)
- 사업내용
 - ▶ 관리지원(도비 30%, 시비 70%, 자부담 없음)
 - : 전문가의 월 2회 방문을 통한 배출시설 및 방지시설의 주기적 관리 및 교육
 - ▶ 유지보수(도비 30%, 시비 50%, 자부담 20%)
 - : 관리지원 참여 사업장에 한해 활성탄, 여과포 등 소모품 교체 등에 대한 비용 지원

사업절차

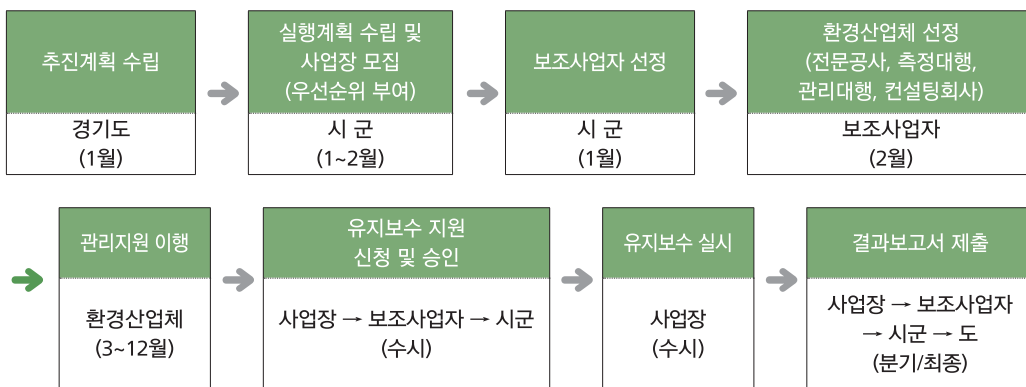

문의처

- 김포시 환경지도과 환경기술지원팀 : ☎ 031-980-5672

26

영세사업장 청정연료 전환사업



미세먼지 다량 배출시설인 병커C유 사용 시설을 LPG 등 청정 연료로 전환하여 대기질 개선 및 영세사업장 경쟁력 강화

사업개요

- 사업기간 : 2020. 1월 ~ 2020. 12월
- 사업대상 : 「중소기업기본법」 시행령 제3조 제1항에 따른 중소기업
- 사업비 : 35백만 원(도비 17.5, 시비 17.5)
- 사업내용
 - ▶ 병커C유에서 LPG, LNG 등 청정연료 전환 시 필요한 부대시설 (버너, 저장탱크, 배관 등) 설치 비용의 70% 지원
 - ▶ 보조금 지원 한도 : 개소 당 최대 35백만 원
 - ▶ 보조금 분담 비율 : 도비 35%, 시비 35%, 자부담 30%

사업절차

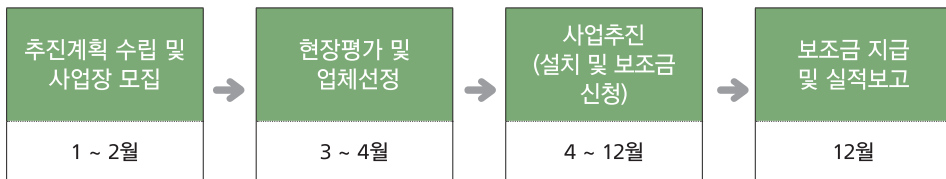

문의처

- 김포시 환경지도과 환경기술지원팀 : ☎ 031-980-5672

27

기업 SOS 희망버스 운영



기업 활동 중 발생하는 경영·금융·환경·기반시설 등의 애로 사항에 대하여 현장을 직접 방문하여 상담 및 기업애로 해소 추진

사업개요

- 운영 : 수시(기업 애로사항 접수 시 방문)
- 기업SOS 현장기동반
 - ▶ 김포시, 김포시 일자리센터, 김포시 소상공인지원센터, 경기테크노파크, 경기도경제과학진흥원, 경기신용보증재단, 김포상공회의소 등
- 주요내용 : 기반시설 개선·금융·경영·기술 등 각종 애로사항 상담 및 해결책 제시

문의처

- 김포시 기업지원과 : ☎ 031-980-2284
- 홈페이지 : www.giupsos.or.kr (기업SOS넷)

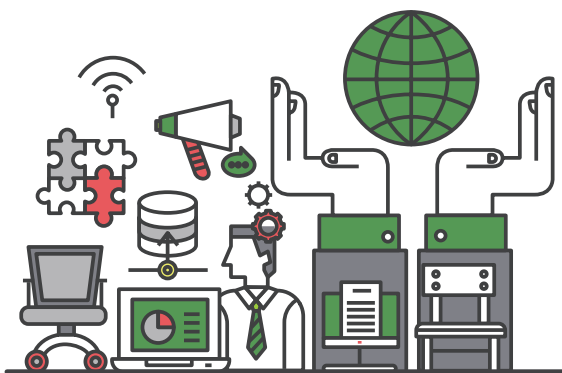

28

김포시 공산품 전시장 운영



김포시 중소기업 우수제품 전시 및 홍보를 통한 판로개척 지원

사업내용

- 위 치 : 김포시 공산품 전시장 1층 및 별관(김포시 감암로 125-2)
- 규 모 : 제1전시장(32개 부스), 제2전시장(24개 부스)
- 운영시간 : 상시(09:00 ~ 18:00, 월~금)
- 모집업종 : 공산품(완제품기준) - 건설자재, 생활, 식품, 전자통신 등
- 임대평수 : 1부스 / 5평(공용면적포함)
- 입주금액 : 1,760,000원(부가세 포함)

지원절차

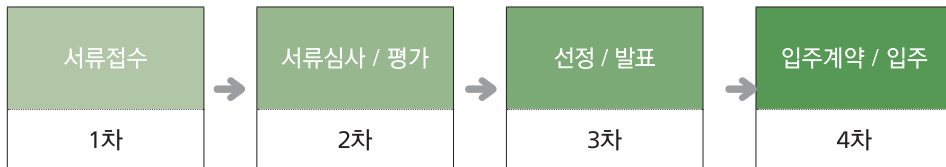

문의처

- 김포상공회의소 : ☎ 031-983-6655, 6656 Fax. 031-984-6009
E-Mail : kimpo@korcham.net

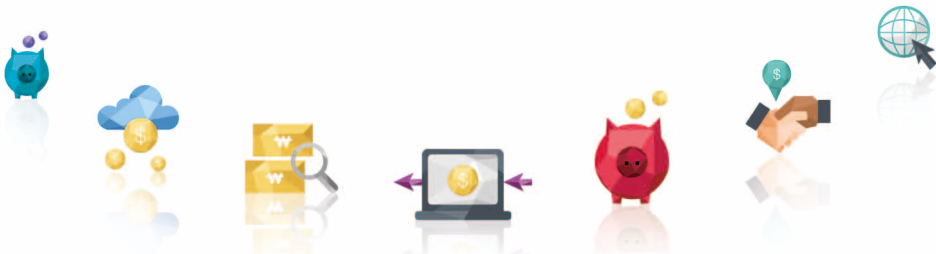

V 창업 지원

29 경기(김포) 벤처창업지원센터 운영



성장단계에 있는 우수 중소벤처기업을 대상으로 저렴한 업무 공간·공용시설 제공과 성장기반 마련을 위한 기술, 자금, 컨설팅 등을 지원하여 기업 성장 견인

사업개요

- 사업기간 : 2020. 1월 ~ 2020. 12월
- 입주장소 : 김포시 황금로 109번길 80, 3층 경기벤처창업지원센터
- 입주자격 : 창업 후 사업개시 3년 이상 7년 미만 기업으로서 입주 후 6개월 이내에 경기도 이전 가능 기업
 - ▶ 창업일(사업개시일) : 개인사업자 - 사업자등록일, 법인사업자 - 법인설립등기일
- 입주제한 : 공해유발기업 등 집적시설에 부적합 하다고 인정되는 기업 제외

지원내용

- 벤처기업 입주 공간 및 회의실, 휴게실 등
- 지원사업
 - ▶ 마케팅 지원 : 국내외 전시회 참가지원, 바이어 상담회 개최 등
 - ▶ 사업화 및 기술지원 : 투자 상담회, 시제품/디자인개발 지원, 벤처기업 간 융복합 사업화 등
 - ▶ 경영지원 : 벤처기업 인증 지원, 벤처기업 일자리 박람회 참가 지원 등

지원절차

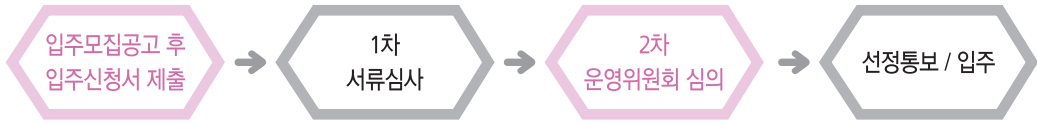

※ 선정기준 : 창업자 자질, 기술성, 사업성, 지역경제 기여도 등 종합적으로 검토

문의처

- 경기도경제과학진흥원 벤처기반팀 : ☎ 031-830-8530
- ※ 기업지원정보포털 : www.egbiz.or.kr

30

청년 취·창업 플랫폼 사업(신규)



김포부천시청 청년고용협의회와 취·창업지원 프로그램 운영을 통한 지역 내 청년 친화 고용환경 구축 및 취·창업 활성화 유도

사업개요

- **청년고용협의회 네트워크 운영**
 - ▶ 대상 : 김포시, 부천시, 중부지방고용노동청 부천시청 및 일자리 유관기관 등
 - ▶ 주요내용 : 공동워크숍, 간담회, 면접대회 개최 등
- **창업지원 프로그램 운영**
 - ▶ 사업기간 : 2020. 월 ~ 2020. 12월
 - ▶ 대상 : 청년층(만 39세 이하) 중심 김포·부천 지역 예비창업자
 - ▶ 지원내용 : 1차 창업교육, 2차 창업팀 선발 및 컨설팅·창업 지원
- **취업지원 프로그램 운영**
 - ▶ 사업기간 : 2020. 월 ~ 2020. 12월
 - ▶ 대상 : 부천·김포 지역 청년층(만 39세 이하) 뷰티분야 취업희망하는 구직자
 - ▶ 지원내용 : 뷰티(헤어디자이너 등)관련 직업교육훈련(500시간)

문의처

- 김포시 일자리경제과 : ☎ 031-980-2275
- 부천시 일자리정책과 : ☎ 032-625-2683



VI 일자리 지원

31 일자리 안정자금 지원사업



최저임금 인상에 따라 경영상 어려움에 처할 수 있는 소상공인 및 영세 중소기업의 경영 안정을 위해 사업주에게 인건비를 지원하는 제도

지원개요

- 시행기간 : 2020년
- 지원대상
 - ▶ 30인 미만 사업장(단, 공동주택 경비·청소원은 30인 이상 가능)
 - ※ 제외 : 고소득 사업자(과세소득 5억 원 초과), 임금체불 명단공개 사업주, 국가 등으로 부터 인건비 재정 지원을 받고 있는 사업주 또는 근로자
 - ▶ 300인 미만 사업장 중 만 55세 이상 고령자 고용사업장, 고용위기 지역·산업 위기대응 특별지역 내 사업장
 - ▶ 장애인 직업재활시설, 자활기업, 사회적기업(취약계층)은 기업규모에 상관없이 지원
- 지원요건
 - ▶ 최저임금 준수 및 고용보험 가입 조건
 - ※ 단, 고용보험 적용 제외자는 지원 가능(합법 취업 외국인, 초 단시간 노동자 등)
 - ▶ 월 보수 210만원 미만 노동자를 1개월 이상 고용 유지
 - ▶ 정규직·계약직·일용직·단시간 노동자는 누구나
 - ※ 단, 특수 관계인(사업주, 배우자, 직계존비속)은 지원 제외
 - ▶ 기존 노동자는 최소한 전년도 보수수준 유지
- 지원금액 : 노동자 1인당 월 13만원 정액 지급(주 40시간 기준)
- 지급방법 : 직접 지급 또는 사회보험료 대납 방식 중 선택
- 신청시기 : 연 1회(기존 지원받던 사업주는 자동 지원) [신청월 이후 매월 자동 지급]
- 신청방법 : 일자리 안정자금 홈페이지 온라인 참고(<http://jobfunds.or.kr/>)
 - ▶ 온 라 인 : 고용보험 EDI, 4대사회보험정보연계센터, 국민연금 EDI, 국민건강보험 EDI, 고용·산재보험 토털서비스
 - ▶ 오프라인 : 4대 사회보험공단지사, 고용노동부 고용센터

문의처

- 근로복지공단 : ☎ 1588-0075
- 고용노동부 고객상담센터 : ☎ 1350

32

김포청년 채용디딤돌 사업



청년실업 해소를 위한 지역 우수 강소기업 · 사회적경제기업의 일자리 창출 및 고용 지원으로 지역경제 활성화 도모

사업개요

- 사업기간 : 2020. 1. 1월 ~ 12. 31월
- 사업규모 : 56명('18년 기업연계지원 18명 + '19년 신규지원 38명)
※ 2018. 9월부터 37개소 56명 지원 중
- 사업비 : 1,254백만원(기업 자부담 포함)
- 사업내용
 - ▶ 관내 청년구직자와 사회적경제기업 및 강소기업 취업연계
 - ▶ 기본·역량강화 교육 후 근로활동 실시 및 인건비 지원
 - ▶ 간담회 및 워크숍을 실시하여 청년간 연대감 형성 및 지역정착 유도

지원내용

- 지원기준
 - ▶ 참여청년 : 김포시 관내 39세 이하 미취업 청년
 - ▶ 참여기업 : 우수 중소기업(강소기업), 마을기업 · 사회적기업 · 협동조합 등 지역 사회적경제 활성화에 기여할 수 있는 기업
- 지원내용 : 월 200만원 이상의 업체에 24개월간 월160만원 인건비 등 지원

추진방법

- 추진절차 ('20 사업추진)

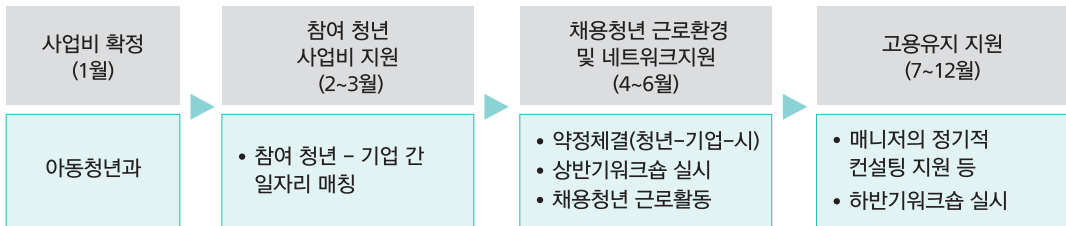

문의처

- 김포시 아동청년과 : ☎ 031-980-2158

33

김포일자리센터 운영



김포일자리센터에서는 구인난을 겪는 기업에게는 적합한 인재를, 취업에 어려움을 겪는 구직자에게 일자리를 연계하고, 취업프로그램을 제공하여 근로자와 기업이 함께하는 김포를 만들고자 함

지원개요

- 지원대상 : 관내 구인업체 및 구직자 취업연계
- 지원내용

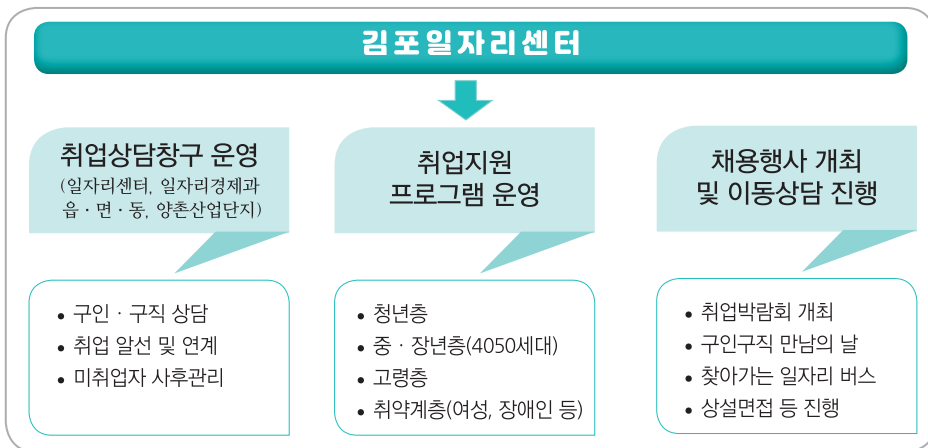

※ 채용행사 : 참여 원하는 업체 일자리센터로 사전 문의
 - 구인·구직 만남의 날 (연 7회 운영), 취업박람회 (3월, 6월, 10월 예정)

상담창구 운영

- 김포일자리센터 (☎ 031-996-7615~7619) : 김포고용복지+센터 4층
 (위치 : 김포시 김포한강4로 125, 고용복지+센터 4층)
 ▶ 김포시 일자리경제과(980-2261) 및 각 읍면동별 취업상담사 배치
- 김포산업단지관리공단 내 일자리협력센터 (☎031-999-6260)
 (위치 : 김포시 양촌읍 황금로 117 이젠물 301호)
 ▶ 구인·구직 취업상담 및 기업으로 사항 신청·접수 등





고용실적의 양적 성장을 넘어 고용유지를 통한 질적 성장을 위해 여성친화 기업에 대한 다양한 지원 서비스를 제공하여 기업과 구직자 간 미스매치를 해소하고 맞춤형 여성 일자리를 창출하고자 함

센터 소개

- 운영주체 : 김포시 직영 운영(여성가족부 · 고용노동부 공동 지정)
- 센터조직 : 9명(공무원 2명, 취업상담사 5명, 직업상담사 2명)
- 사업내용
 - ▶ 경력단절여성을 위한 통합적인 취업지원 서비스 제공
 - ▶ 기업 맞춤형 인재양성을 위한 직업교육훈련, 새일여성인턴십 지원
 - ▶ 채용 기업을 위한 지원 서비스 제공



여성채용기업을 위한 지원 서비스

- 여성친화 일촌기업 협약
 - 시 기 : 연중
 - 대 상 : 김포시 소재 사업장(상시근로자수 5인 이상)
 - 지원내용
 - ▶ 새일센터에서 제공하는 모든 기업지원 서비스
 - ▶ 여성친화기업 홍보 및 네트워크 구축, 기업체 협력망 등
- 기업환경 개선사업 지원
 - 시 기 : 연중
 - 대 상 : 새일센터를 통한 1년간 2명 이상 혹은 2년간 3명 이상의
(인턴 연계자 포함) 여성인력 채용 기업
 - 지원내용
 - ▶ 여성 화장실, 여성 휴게실, 탈의실, 수유실, 샤워실 등 환경 개선
 - ▶ 1개 사업장 당 총 사업비의 70%까지 지원(최대 500만원)

● 새일여성인턴 지원

- 접수기간 : 매년 초 ~ 예산 소진시까지

대 상

구 분	참여업체
대 상	<ul style="list-style-type: none"> • 상시근로자수 5인 이상 1,000인 미만 • 4대보험 가입 업체 • 새일센터 협약 업체 우선지원 • 인턴 종료 후, 정규직 전환 가능업체 우선지원 • 인턴 약정 체결 이전 3개월 이내 권고 사직이 없는 업체
제외대상	<ul style="list-style-type: none"> • 소비향락업체, 근로자 파견 및 공급업체 • 파견직, 영업성 근로자 연계 금지 • 3개월 미만 계절적, 일시적 인력수요사업체 • 숙박, 음식업종 사업체 등

- 지원내용 : 여성의 고용 촉진을 위한 인건비 지원(최대 240만원 지원)

① 전일제 인턴 : 기업 80만원 × 3회 최대 240만원 지원

② 시간제 인턴 : 기업 60만원 × 3회 최대 180만원 지원

● 양성평등 인식개선 무료 기업특강

- 대 상 : 김포시 소재 사업장 대표, 중간 관리자 및 근로자
(여성친화 일촌기업 우선 지원)

- 지원내용 : 일·가정 양립을 위한 기업 인식 개선에 필요한 강의 지원

- 주 제

- ▶ 성희롱 예방, CS 직장예절과 소통, 갈등관리 및 조직이해
- ▶ 직원 스트레스 관리 및 힐링 등 양성평등 인식개선을 위한 교육

● 맞춤형 인재 알선

- 시 기 : 연중

- 대 상 : 김포시 소재 사업장

- 지원내용 : 직무내용·근로조건·고용형태 등에 부합하는 맞춤형 여성인력 알선

- 이용방법 : 사업자등록증 사본 제출 및 구인신청서 작성(방문, 팩스)

문 의 처

● 김포여성새로일하기센터(새일센터) : ☎ 031-996-7607~7613

● 김포시 일자리경제과 : ☎ 031-980-5991

35

김포시 지역기업 멘토단 운영



만 50세 이상 퇴직 전문 인력으로 구성된 멘토단을 운영하여, 관내 소규모 기업의 경영 및 기술, 환경개선을 위한 멘토링 실시를 통해 지역기업의 안정적 정착에 기여하고자 함

사업개요

- 사업기간 : 2020. 1월 ~ 2020. 11월
- 사업대상 : 만 50세 이상 퇴직 전문인력 12명
- 수행기관 : 김포상공회의소
- 사업내용 : 마케팅·홍보, 세무·회계, 경영·기획, 노무·인사·법무, 생산기술·품질관리, R&D·제조기술 컨설팅 분야에 신청한 관내 기업에 멘토를 파견하여 컨설팅 활동 수행

지원내용

- 지원규모 : 20개 업체 내외
- 지원내용 : 선정 업체에 컨설턴트 파견 (자부담 없음)
※ 활동 개시일 및 활동시간 협의 조정
- 지원(신청)분야

연번	직 무 분 야	활동인원	멘토 경력사항(자격증 보유)
1	마케팅·홍보	12명	<ul style="list-style-type: none"> • 은행지점장, 은행연수원 강의(신용분석사) • 대기업 마케팅, 교육업무, 재무분석, 법인설립컨설팅 • 대기업 건설분야 영업, 공사수주 • 중견기업 경영/기획/영업, 공사수주 • 대기업 부장, 일반기업 회계/자금/영업관리(AICPA) • 정보통신분야 제조업 11년 기업운영 • 은행지점장, 법무팀, 은행연수원 강의(신용·채권관리사) • 중견기업 이사, 관리/인사/총무업무 • 은행 부지점장, 보증팀, 법무팀 소상공인 상담 지원 • 대기업 회계/자금/기획업무, 국제물류영업 • 경기경제과학진흥원, 소상공인진흥공단 컨설턴트
2	세무·회계		
3	경영·기획		
4	노무·인사·법무		
5	생산기술·품질관리 (공장혁신, 환경관리)		
6	R&D·제조기술		

※ 위 분야 외에도 중앙부처 공모사업, 지원금 신청, 경영자금 신청 관련 사업계획서 작성 등 다양한 분야 멘토링 가능

모집 및 접수

- 모집대상 : 소상공인, 소규모기업, 사회적경제기업 등
 - ▶ 공통기준 : 고용보험 가입 사업장
- 제출서류(붙임 서식참조)
 - ▶ 참여기업 신청서 1부, 멘토관리자 지정 및 운영계획서 1부.
 - ▶ 사업자등록증 1부, 고용보험가입증명 1부

문의처

- 김포시 일자리경제과 : ☎ 031-980-2661
- 김포상공회의소 기업지원사업부 : ☎ 031-983-4100



36

김포청년 내일옷장(면접정장 무료대여 사업)



취업을 준비하는 청년들을 위해 면접 정장을 무료로 대여해 줌으로써 청년들의 경제적 어려움과 실업 해소를 도모

사업개요

- 사업기간 : 연중
- 신청대상 : 김포시 거주 만15세~만39세 이하 청년 구직자
- 지원내용 : 면접용 정장 대여
- 지원범위 : 1인당 3회까지(대여기간 3박4일)
- 신청방법 : 신청 서류 작성후 이메일(gimpowork@korea.kr) 신청



이용절차

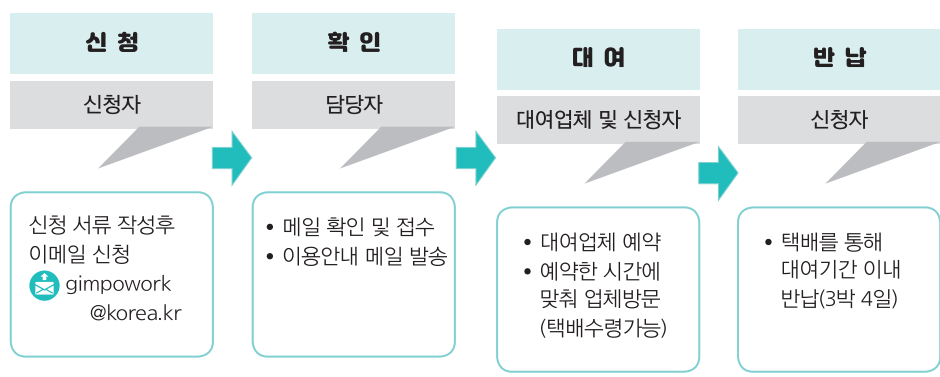

문의처

● 김포시 일자리경제과 : ☎ 031-980-2275

VII 중앙부처 관련 사업

37 고용노동부 지원 사업

문의처

- 고용노동부 대표전화 : ☎ 국번없이 1350
- 김포고용센터 기업지원팀 : ☎ 031-999-0940~0942

사업 내용 : 관할 고용센터를 통해 신청

구 분	지 원 대 상	지 원 내 용												
고용 창 출 장 려 금	<p>청년 추가고용 장려금</p> <ul style="list-style-type: none"> ■ 고용보험 피보험자수 5인 이상 중소기업 * 단 성장유망업종, 벤처기업 등은 5인 미만도 가능 ■ 청년을 정규직으로 신규 채용 <table border="1"> <thead> <tr> <th>기업 규모별 청년 최저고용 요건</th> <th>기업규모</th> <th>청년 신규채용</th> </tr> </thead> <tbody> <tr> <td></td> <td>30인 미만</td> <td>1명 이상</td> </tr> <tr> <td></td> <td>30인-99인</td> <td>2명 이상</td> </tr> <tr> <td></td> <td>100인 이상</td> <td>3명 이상</td> </tr> </tbody> </table> <ul style="list-style-type: none"> ■ 사업장 근로자(피보험자) 수 증가 	기업 규모별 청년 최저고용 요건	기업규모	청년 신규채용		30인 미만	1명 이상		30인-99인	2명 이상		100인 이상	3명 이상	<ul style="list-style-type: none"> ■ 청년 신규 채용 1인당 연 900만원 한도로 3년간 지원 (최대 90명까지 지원)
	기업 규모별 청년 최저고용 요건	기업규모	청년 신규채용											
		30인 미만	1명 이상											
	30인-99인	2명 이상												
	100인 이상	3명 이상												
일자리 함께하기 지원	<ul style="list-style-type: none"> ① 교대제 도입 확대, ② 실근로시간단축으로 월평균 근로자 수 증가 * 제도 도입 다음달부터 3개월마다 제도 도입 직전 3개월의 월평균 근로자수보다 증가하여야 함 	<ul style="list-style-type: none"> ■ 300인 미만 기업 - (인건비) 월 80~100만원, 1~3년 - (임금감소액보전) 월 10~40만원, 1~3년 ■ 300인 이상 기업 - (인건비) 월 60~80만원, 1~2년 - (임금감소액보전) 월 10~40만원, 1~2년 												
고용촉진 장려금 지원	<ul style="list-style-type: none"> ■ 고용노동부 장관이 지정하는 취업지원 프로그램(취업성공패키지 등)을 이수하고 직업안정기관 등에 구직 등록한 실업자를 근로계약기간의 정함이 없는 근로자로 고용하여 6개월 이상 고용 유지 ■ 지원 제외 : 근로계약기간의 정함이 있는 자, 최저임금 110% 미만자, 사업주의 배우자, 4촌 이내의 혈족·인척 	<ul style="list-style-type: none"> ■ [인건비] 신규채용 근로자 1인당 <table border="1"> <thead> <tr> <th>구 분</th> <th>6개월 단위</th> <th>총 지원액</th> </tr> </thead> <tbody> <tr> <td>우선지원 대상</td> <td>360만원</td> <td>720만원</td> </tr> <tr> <td>대규모</td> <td>180만원</td> <td>360만원</td> </tr> </tbody> </table>	구 분	6개월 단위	총 지원액	우선지원 대상	360만원	720만원	대규모	180만원	360만원			
구 분	6개월 단위	총 지원액												
우선지원 대상	360만원	720만원												
대규모	180만원	360만원												

구분		지원 대상	지원 내용												
고용안정장려금	시간선택제 신규고용 지원	아래 요건을 만족하는 시간선택제 근로자 신규 채용 ① 무기계약 ② 최저임금 110%(단, 대규모 기업은 120%) 이상 임금 지급 ③ 주 15시간 이상 30시간 이하 근로 ④ 4대 사회보험 가입 ⑤ 전일제 근로자와 균등대우(근로시간비례원칙) ⑥ 전자·기계적 방법에 의한 출퇴근 관리	■ [인건비] 신규채용 근로자 1인당 <table border="1" style="margin-top: 10px;"> <thead> <tr> <th>구분</th> <th>1개월단위</th> <th>총 지원액</th> </tr> </thead> <tbody> <tr> <td>우선지원 대상</td> <td>60만원</td> <td>720만원</td> </tr> <tr> <td>중견기업</td> <td>60만원</td> <td>720만원</td> </tr> <tr> <td>대규모</td> <td>30만원</td> <td>360만원</td> </tr> </tbody> </table> * 직전년도 보험년도 말일 기준 피보험자 수의 30% 이내로 지원 ■ 초과근로 20시간 이상 실시한 달, 출퇴근기록 월 5일 이상 누락된 달은 장려금 지급 제외	구분	1개월단위	총 지원액	우선지원 대상	60만원	720만원	중견기업	60만원	720만원	대규모	30만원	360만원
	구분	1개월단위	총 지원액												
우선지원 대상	60만원	720만원													
중견기업	60만원	720만원													
대규모	30만원	360만원													
신중년 적합직무 고용 지원	■ 만 50세 이상 실업자를 신중년 적합직무에 3개월 이상 고용	■ [인건비] 신규고용 1인당 <table border="1" style="margin-top: 10px;"> <thead> <tr> <th>구분</th> <th>3개월 단위</th> <th>총 지원액</th> </tr> </thead> <tbody> <tr> <td>우선지원</td> <td>240만원</td> <td>960만원</td> </tr> <tr> <td>중견기업</td> <td>120만원</td> <td>480만원</td> </tr> </tbody> </table>	구분	3개월 단위	총 지원액	우선지원	240만원	960만원	중견기업	120만원	480만원				
구분	3개월 단위	총 지원액													
우선지원	240만원	960만원													
중견기업	120만원	480만원													
	정규직 전환 지원	■ 6개월 이상 고용되고, 계속 근로한 총 기간이 2년 이내인 비정규직 근로자를 정규직으로 전환하고, 1개월 이상 고용을 유지 ■ 정규직 전환 후 최저임금의 110% 이상 지급 ■ 4대 사회보험 가입 등 기본적 근로조건 보장 ■ 기존 동종·유사 업무 정규직과 비교하여 임금 등에 있어 불합리한 차별이 없어야 함	■ [임금증가액] 전환근로자 1인당 최대 월 60만원 내에서 임금상승분의 80%를 1년간 지원 ■ [간접노무비] 월 20만원												
	시간선택제 전환 지원	① 전환제도 도입 ② 근로자의 청구에 따라 주 15시간 이상 30시간 이하로 단축 근로 ③ 전환기간 최소 2주 이상 ④ 전자·기계적 방법에 의한 근태관리 ⑤ 근로자 전환일로부터 6개월 이내에 지원금 신청	■ [임금감소 보전금] <table border="1" style="margin-top: 10px;"> <thead> <tr> <th>구분</th> <th>1개월 단위</th> <th>총 지원액</th> </tr> </thead> <tbody> <tr> <td>모든 기업</td> <td>최대 40만원</td> <td>480만원</td> </tr> </tbody> </table> ■ [간접노무비] 우선지원대상기업·중견기업 20만원 (1개월 단위) ■ 초과근로 20시간 이상 실시한 달, 출퇴근기록 월 5일 이상 누락된 달은 장려금 지급 제외	구분	1개월 단위	총 지원액	모든 기업	최대 40만원	480만원						
구분	1개월 단위	총 지원액													
모든 기업	최대 40만원	480만원													
	대체 인력 인건비	위 요건을 만족하는 시간선택제 전환 근로자의 전환근로 시작일 전 60일이 되는 날부터 대체인력을 고용하고 1개월간 고용 유지	■ [인건비] <table border="1" style="margin-top: 10px;"> <thead> <tr> <th>구분</th> <th>1개월 단위</th> <th>총 지원액</th> </tr> </thead> <tbody> <tr> <td>우선지원</td> <td>60만원</td> <td>720만원</td> </tr> <tr> <td>대규모</td> <td>30만원</td> <td>360만원</td> </tr> </tbody> </table>	구분	1개월 단위	총 지원액	우선지원	60만원	720만원	대규모	30만원	360만원			
구분	1개월 단위	총 지원액													
우선지원	60만원	720만원													
대규모	30만원	360만원													
	일가정 양립 환경개선 지원	■ 우선지원대상기업·중견기업의 사업주가 ① 시차출퇴근제, 선택근무제, 재량근무제, 재택근무제, 원격근무제를 도입하여 소속 근로자가 활용하거나, ② 재택원격근무의 도입 및 확대를 위해 인프라 구축	■ [간접노무비] 주 3회 활용시 1주 10만원, 주 1~2회 활용시 1주 5만원을 1년간 지원 ■ [인프라 구축비 지원] 시스템 구축비의 1/2 이내 2,000만원 한도 ■ [인프라구축비 용자] 총 투자비의 1/2 이내, 4,000만원 한도 * 3년 거쳐 5년 균등상환(우선지원대상 연 1%, 중견기업 연 2%)												

고용안정장려금	출산육아기 고용안정장려금 지원	기간제 파견 근로자 재고용	임신, 출산전후 휴가 등 또는 육아휴직 중에 계약기간이 종료되는 경우 그 계약기간 종료 즉시 또는 출산 후 15개월 이내에 당해근로자와 기간의 정함이 없는 근로계약을 체결	■ 우선지원기업대상 월 60만원 한도, 대규모기업 월30만원 한도 내에서 사업주가 지급한 임금의 80% 한도											
	출산육아기 고용안정장려금 지원	육아휴직 등 부여	근로자에게 30일 이상 육아휴직 또는 육아기 근로시간 단축을 부여하고 해당 근로자 업무 복귀 후 6개월 이상 계속 고용	■ [간접노무비] <table border="1"> <thead> <tr> <th>구분</th> <th>지원대상</th> <th>1개월 단위</th> </tr> </thead> <tbody> <tr> <td rowspan="2">육아기 근로시간 단축</td> <td>우선지원 대상</td> <td>20만원</td> </tr> <tr> <td>대규모</td> <td>10만원</td> </tr> <tr> <td>육아휴직</td> <td>우선지원 대상</td> <td>30만원</td> </tr> </tbody> </table> * 1호 인센티브 10만원	구분	지원대상	1개월 단위	육아기 근로시간 단축	우선지원 대상	20만원	대규모	10만원	육아휴직	우선지원 대상	30만원
	구분	지원대상	1개월 단위												
	육아기 근로시간 단축	우선지원 대상	20만원												
대규모		10만원													
육아휴직	우선지원 대상	30만원													
출산육아기 고용안정장려금 지원	대체인력 지원	① 출산전후휴가, 육아휴직 등을 30일 이상 부여 ② 출산전후휴가 또는 육아휴직 등의 시작일 전 60일이 되는 날 이후부터 신규로 대체인력을 채용하여 30일 이상 고용 ③ 동 휴가휴직이 끝난 후 당해 근로자를 30일 이상 계속 고용	■ [인건비] <table border="1"> <thead> <tr> <th>구분</th> <th>1개월 단위</th> <th>총 지원액</th> </tr> </thead> <tbody> <tr> <td>우선지원 대상</td> <td>60만원</td> <td>720만원</td> </tr> <tr> <td>대규모</td> <td>30만원</td> <td>360만원</td> </tr> </tbody> </table>	구분	1개월 단위	총 지원액	우선지원 대상	60만원	720만원	대규모	30만원	360만원			
구분	1개월 단위	총 지원액													
우선지원 대상	60만원	720만원													
대규모	30만원	360만원													
출산육아기 고용안정장려금 지원	대체인력 채용지원	■ 출산휴가, 육아휴직 등으로 업무공백 시 대체인력 취업 및 기업지원	■ 대체인력 인건비 지원 (월 최대 60만원 한도)												
고용유지 지원금		■ 생산량 감소, 매출액 감소 등으로 고용 조정이 불가피함에도 휴업, 휴직 등과 같은 고용유지 조치를 실시하고 근로자의 고용을 유지한 사업장	■ [고용유지 지원] <table border="1"> <thead> <tr> <th>구분</th> <th>지원수준</th> </tr> </thead> <tbody> <tr> <td>휴업</td> <td>휴업수당의 2/3(대규모 1/2)</td> </tr> <tr> <td>휴직</td> <td>휴직수당의 2/3(대규모 1/2)</td> </tr> </tbody> </table>	구분	지원수준	휴업	휴업수당의 2/3(대규모 1/2)	휴직	휴직수당의 2/3(대규모 1/2)						
구분	지원수준														
휴업	휴업수당의 2/3(대규모 1/2)														
휴직	휴직수당의 2/3(대규모 1/2)														
임금피크제 지원금		■ 정년 60세 이상 사업장에서 18개월 이상 계속 근무하고 55세 이후 피크임금 대비 10% 이상 임금이 감액된 근로자 * 임금감액 이후 연간 소득이 7,250만원을 초과하는 근로자는 지급 제외	■ 피크임금 대비 10% 이상 감액된 금액을 연간 1,080만원 한도로 지원 * 감액된 임금과 지원금의 합계가 7,250만원을 초과 하지 않아야 함												
청년내일 채용공제		■ [청년] 만 15세~34세(고용보험 생애최초 취득자 및 최종학교 졸업 후 고용보험 총 가입기간 12개월 이하)의 미취업 청년으로 중소·중견기업에 정규직으로 취업한 청년 ■ [기업] 고용보험 피보험자수 5인 이상 중소·중견 기업으로 상기 청년을 정규직으로 채용한 기업 * 벤처기업, 청년 창업기업 등 일부는 1-5인 미만 기업도 가능	■ [2년형 청년내일채움공제] <ul style="list-style-type: none"> ■ [청년] 2년간 300만원(월 12.5만원) 적립 ■ [정부] 취업지원금 900만원 지원 ■ [기업] 채용유지지원금(정부지원) 500만원 중 400만원 청년에 기여, 100만원 순지원금 혜택 → 2년 근속 시 청년 1,600만원 자산 형성 ■ [3년형 청년내일채움공제] <ul style="list-style-type: none"> ■ [청년] 3년간 600만원(월 16.5만원) 적립 ■ [정부] 취업지원금 1,800만원 지원 ■ [기업] 채용유지지원금(정부지원) 750만원 중 600만원 청년에 기여, 150만원 순지원금 혜택 → 9년 근속 시 청년 3,000만원 자산 형성 												
두루누리 사회보험 지원사업		■ 근로자 수가 10명 미만인 사업에 고용된 근로자 중 월평균 보수액이 190만원 미만인 근로자와 그 사업주	■ 사회보험료(고용보험, 국민연금)를 최대 90% 지원 * 신규지원자 - 5명 미만 사업 : 90% - 5명 이상 10명 미만 사업 : 80% * 기 지원자 - 10명 미만 사업 : 40%												
60세 이상 고령자 고용지원금		■ 정년 미설정 사업장에서 고용기간이 1년이상인 60세 이상 고령자를 업종별 기준 고용률(1~23%)을 초과하여 고용한 사업주	■ 기준 고용률 초과 인원 1인당 연 96만원 한도 * 지원한도는 근로자 수의 10~20%												



문의처

● 중소기업본부 대표전화 : ☎ 국번없이 1357

구분	지원 대상	지원 내용
금융 지원	창업기업 자금 지원	<p>[용자범위]</p> <ul style="list-style-type: none"> ■ 시설자금 <ul style="list-style-type: none"> - 생산설비 및 시험검사장비 도입 시 소요자금 - 유통 및 물류시설 등에 소요되는 자금 - 사업장 건축자금, 토지구입비, 임차보증금 - 사업장 확보자금 ■ 투자자금 <ul style="list-style-type: none"> - 지식재산권(특허, 상표권 등) 매입, 외부 연구 용역(디자인, 앱 개발 등) 비용 등 ■ 운전자금 <ul style="list-style-type: none"> - 창업소요 비용, 제품생산 비용, 기업경영 소요자금 - 원부자재 구입 비용, 시장개척 비용 등 <p>[용자조건]</p> <ul style="list-style-type: none"> ■ 대출금리 : 정책자금 기준금리에서 0.3%P 차감 ■ 대출한도 <ul style="list-style-type: none"> - 기업당 60억원 이내 - 운전자금 : 연간 5억원 ~ 10억원 이내 - 개발기술사업화자금 : 20억원 이내 - 청년전용창업자금 : 1억원 이내
	긴급경영 안정자금	<ul style="list-style-type: none"> ■ 「중소기업기본법」상의 중소기업 <p>[용자범위]</p> <ul style="list-style-type: none"> ■ 「재해중소기업지원지침」에 따라 자연재해 및 사회재난으로 피해를 입은 중소기업의 직접피해 복구비용 ■ 일시적 경영애로 기업 중 회생가능성이 큰 기업의 경영애로 해소 및 경영 정상화에 소요되는 경비 <p>[용자조건]</p> <ul style="list-style-type: none"> ■ 대출금리 : 정책자금 기준금리에서 0.5%P 가산 * 재해중소기업은 연 1.9% 고정금리 적용 ■ 대출기간 : 5년 이내(거치기간 2년 이내 포함) ■ 대출한도 : 기업 당 연간 10억 원 이내
	신용보증 기금	<ul style="list-style-type: none"> ■ 영리를 목적으로 사업을 영위하는 개인 및 법인과 이들의 단체 * 지원 제외기업 - 보증기관이 보증채무를 이행한 후 채권을 회수하지 못한 기업 및 채무관계자 - 신용상대가 악화되어 기업의 계속적 유지가 어려울 것으로 판단되는 기업 (휴업 중, 대출금 연체, 신용관리정보 보유기업 등) <p>[지원내용]</p> <ul style="list-style-type: none"> ■ 기업이 금융기관 등에 대하여 부담하는 각종 채무에 대한 보증 * 대출보증, 상거래 담보 보증, 이행보증 등 <p>[보증한도]</p> <ul style="list-style-type: none"> ■ 30억 원(신용 취약기업 등 : 15억 원 이내) ■ 금융위원회가 필요하다고 인정하는 자금 또는 기업의 경우 70 ~ 100억원까지 보증 지원 가능 <p>☎ 신용보증기금 : 1588-6565</p>

금융지원	기술보증 기금	<ul style="list-style-type: none"> ■ 신기술사업을 영위하고 있는 중소기업 <p>* 지원 제외기업</p> <ul style="list-style-type: none"> - 부당하게 채무를 면탈하여 기금의 건전성을 훼손한 자 - 휴업중인 기업, 대출금을 빈번히 연체하는 기업 및 금융거래확인서 기준일 현재 연체 중인 기업 등 	<p>[지원내용]</p> <ul style="list-style-type: none"> ■ 기술력 보유기업의 미래가치를 평가하여 신용보증 <ul style="list-style-type: none"> - 대출보증, 어음보증, 이행보증, 무역금융보증, 전자상거래보증, 구매자금보증 <p>☎ 기술보증기금 : 1544-1120</p>															
	지역신용 보증재단	<ul style="list-style-type: none"> ■ 「중소기업기본법」제2조에 따른 중소기업, 소상공인 지원 및 보호에 관한 법률 제2조에 따른 소상공인 등 <p>* 지원 제외기업</p> <ul style="list-style-type: none"> - 재단이 보증채무를 이행한 후 채권을 회수하지 못한 기업 중 최종 보증 채무 이행일로부터 3년이 경과하지 아니한 기업 및 그 기업의 채무관계자 등 - 휴업중인 기업, 대출금을 빈번히 연체하는 기업, 금융거래확인서 기준일 현재 연체중인 기업 등 	<p>[지원내용]</p> <ul style="list-style-type: none"> ■ 중소기업, 소상공인 등이 금융기관 등에 대하여 부담하는 각종 채무에 대한 대출 보증 ■ 보증한도 : 동일 기업당 최고 8억원 (신보 및 기보의 기 보증금액 포함) ■ 지원분야 : 운전자금, 시설자금 <p>☎ 신용보증재단중앙회 : 1588-7365</p>															
기술개발 지원	창업성장 기술개발	<ul style="list-style-type: none"> ■ 「중소기업기본법」제2조에 따른 중소기업 <p>* 창업 후 7년 이하이며 매출액 20억원 미만 창업기업 중 과제별 자격기준을 충족하는 기업</p>	<p>[지원내용]</p> <ul style="list-style-type: none"> ■ (최대 2년, 5억 원 이내) <table border="1"> <thead> <tr> <th>내역사업</th> <th>개발기간 및 지원한도</th> <th>정부 출연금 비율</th> <th>지원방식</th> </tr> </thead> <tbody> <tr> <td>디딤돌 창업과제</td> <td>최대 1년, 1.5억원</td> <td rowspan="3">80% 이내</td> <td>자유공모</td> </tr> <tr> <td>전략형 창업과제</td> <td>최대 2년, 4억원</td> <td>품목지정</td> </tr> <tr> <td>TIPS 과제</td> <td>최대 2년, 5억원</td> <td>자유공모</td> </tr> </tbody> </table>	내역사업	개발기간 및 지원한도	정부 출연금 비율	지원방식	디딤돌 창업과제	최대 1년, 1.5억원	80% 이내	자유공모	전략형 창업과제	최대 2년, 4억원	품목지정	TIPS 과제	최대 2년, 5억원	자유공모	
	내역사업	개발기간 및 지원한도	정부 출연금 비율	지원방식														
	디딤돌 창업과제	최대 1년, 1.5억원	80% 이내	자유공모														
전략형 창업과제	최대 2년, 4억원	품목지정																
TIPS 과제	최대 2년, 5억원	자유공모																
구매조건부 신제품개발 사업	<ul style="list-style-type: none"> ■ 「중소기업기본법」제2조에 따른 중소기업 <p>* 수요처(투자기업)로부터 기술개발제품에 대한 '자발적 구매동의서' 또는 '구매계약서' 등을 발급받은 기업</p>	<p>[지원내용]</p> <ul style="list-style-type: none"> ■ (지정공모) 정부에서 수요처(투자기업)가 구매(투자)의사를 밝히고 제안한 과제에 대해 연구개발 수행 중소기업을 선정하여 기술개발 자금 지원 ■ (자유공모) 중소기업이 수요처(투자기업)에 과제를 제안하여 기술개발제품의 구매(투자)를 약속 받은 경우 과제를 선별하여 기술개발자금 지원 <table border="1"> <thead> <tr> <th>구분</th> <th>개발기간 및 지원한도</th> <th>수요처 (투자기업)</th> <th>지원 방식</th> </tr> </thead> <tbody> <tr> <td rowspan="2">구매연계형 (구매의무○) 제품서비스화</td> <td>구매 동의서</td> <td>최대 2년, 5억원</td> <td>20% 이상</td> </tr> <tr> <td>구매 계약서</td> <td></td> <td>-</td> </tr> <tr> <td>공동투자형 (구매의무×)</td> <td>최대 3년, 12억원</td> <td>정부출연금 대응 투자</td> <td>자유공모 지정공모 (수시접수)</td> </tr> </tbody> </table>	구분	개발기간 및 지원한도	수요처 (투자기업)	지원 방식	구매연계형 (구매의무○) 제품서비스화	구매 동의서	최대 2년, 5억원	20% 이상	구매 계약서		-	공동투자형 (구매의무×)	최대 3년, 12억원	정부출연금 대응 투자	자유공모 지정공모 (수시접수)	
구분	개발기간 및 지원한도	수요처 (투자기업)	지원 방식															
구매연계형 (구매의무○) 제품서비스화	구매 동의서	최대 2년, 5억원	20% 이상															
	구매 계약서		-															
공동투자형 (구매의무×)	최대 3년, 12억원	정부출연금 대응 투자	자유공모 지정공모 (수시접수)															
산학연 Collabo R&D	<ul style="list-style-type: none"> ■ (주관기관) 기업부설연구소 또는 연구개발 전담부서 보유 중소기업이나 설립계획이 있는 모든 중소기업 ■ (공동개발기관) 중소기업 전담조직을 보유하고 있는 대학 또는 연구기관 	<p>[지원내용 및 지원한도]</p> <table border="1"> <thead> <tr> <th>구분</th> <th>개발기간 및 지원한도</th> <th>정부 출연금</th> <th>지원 방식</th> </tr> </thead> <tbody> <tr> <td rowspan="2">산학협력</td> <td>예비연구</td> <td>8개월, 0.5억원</td> <td rowspan="4">75% 이내</td> <td rowspan="4">자유공모</td> </tr> <tr> <td>사업화 기술개발</td> <td>2년, 4억원</td> </tr> <tr> <td rowspan="2">산역협력</td> <td>예비연구</td> <td>8개월, 0.5억원</td> </tr> <tr> <td>사업화 기술개발</td> <td>2년, 4억원</td> </tr> </tbody> </table>	구분	개발기간 및 지원한도	정부 출연금	지원 방식	산학협력	예비연구	8개월, 0.5억원	75% 이내	자유공모	사업화 기술개발	2년, 4억원	산역협력	예비연구	8개월, 0.5억원	사업화 기술개발	2년, 4억원
구분	개발기간 및 지원한도	정부 출연금	지원 방식															
산학협력	예비연구	8개월, 0.5억원	75% 이내	자유공모														
	사업화 기술개발	2년, 4억원																
산역협력	예비연구	8개월, 0.5억원																
	사업화 기술개발	2년, 4억원																

	<p>연구기반 활용</p>	<ul style="list-style-type: none"> ■ (참여기관) 중소기업기본법 제2조의 규정에 의한 중소기업 ■ (운영기관) 중소기업과 공동활용이 가능한 연구시설장비를 ZEUS(장비활용종합포털)에 등록된 대학연구기관 및 비영리기관 	<p>[지원내용]</p> <table border="1"> <thead> <tr> <th rowspan="2">구분</th> <th rowspan="2">지원비율</th> <th colspan="2">바우처 발행 한도* (기업부담금)</th> </tr> <tr> <th>공유확산형</th> <th>연구집중형</th> </tr> </thead> <tbody> <tr> <td>창업기업 (업력 7년 이하)</td> <td>70%</td> <td>7,142천원 (2,142천원)</td> <td>100,000천원 (30,000천원)</td> </tr> <tr> <td>일반기업 (업력 7년 초과)</td> <td>60%</td> <td>8,333천원 (3,333천원)</td> <td>116,666천원 (46,666천원)</td> </tr> </tbody> </table> <p>* 해당 금액까지 발행 시 국비 지원 한도는 공유확산형 500만원, 연구집중형 7,000만 원임.(공유확산형과 연구집중형을 합산하여 최대 7천만 원까지 지원)</p>	구분	지원비율	바우처 발행 한도* (기업부담금)		공유확산형	연구집중형	창업기업 (업력 7년 이하)	70%	7,142천원 (2,142천원)	100,000천원 (30,000천원)	일반기업 (업력 7년 초과)	60%	8,333천원 (3,333천원)	116,666천원 (46,666천원)
구분	지원비율	바우처 발행 한도* (기업부담금)															
		공유확산형	연구집중형														
창업기업 (업력 7년 이하)	70%	7,142천원 (2,142천원)	100,000천원 (30,000천원)														
일반기업 (업력 7년 초과)	60%	8,333천원 (3,333천원)	116,666천원 (46,666천원)														
	<p>공동브랜드 개발 및 육성</p>	<ul style="list-style-type: none"> ■ 「중소기업기본법」 제2조에 따른 중소기업의 규정에 의한 중소기업으로 사업성, 기술력 등 성장잠재력이 뛰어난 『기업·조합·단체』 ■ 국내 제조기업 또는 단체 중 일반 소비자가 구매 가능한 B2C 품목(Made in Korea)을 생산하는 기업 등 <p>* 단, 기업의 경우는 사업자등록증 상 제조 명기 필요</p>	<p>[지원내용]</p> <ul style="list-style-type: none"> ■ 『브랜드 K』 로고(상표) 사용권한 부여 ■ 주요 국가 행사 시 『브랜드 K』 전용관 설치운영 ■ 국내외 온·오프라인 홍보 지원 ■ 브랜드 K 참여기업 도약연계지원 														
	<p>온·오프라인 유통망진출 지원</p>	<ul style="list-style-type: none"> ■ 중소기업 및 중소기업에서 생산·제조한 제품 등 <ul style="list-style-type: none"> - (온·오프라인시장진출) 중소기업이 제조 위탁하여 생산한 소비재 완제품 - (대한민국 마케팅Fair) 국내 중소기업 및 마케팅지원사 참여기업 등 <p>* 지원 제외기업 - 주류, 의약품, 소프트웨어, 건강보조/기능 식품, 산업재, 원부자재류, 부품 등</p>	<p>[지원내용]</p> <ul style="list-style-type: none"> ■ 온·오프라인시장진출 <ul style="list-style-type: none"> - 온라인판매 관리지원, 온라인쇼핑몰 기획전, TV홈쇼핑 방송지원, V커머스 홍보판매 등 - 민간유통채널(롯데, 현대 신세계 등) 및 공적유통채널(지자체판매전 등) 진출지원 ■ 대한민국 마케팅Fair <ul style="list-style-type: none"> - 우수 중소기업제품 전시회, 중소기업 판로유공자 시상식, 히든 스타상품 공개오디션 등 진행 														
<p>마케팅 홍보지원</p>	<p>온라인 시장 진출</p>	<ul style="list-style-type: none"> ■ 국내 공장에서 일반 소비재 완제품을 생산 하는 중소기업으로서 자체 A/S 시스템을 갖추지 못한 기업 <p>* 외국에서 생산된 제품, A/S 해당여부를 판단하기 곤란한 건설자재, 부품 등 중간재 및 의류 등 일회성·소모성 생활 소비재 제외</p>	<p>[지원내용]</p> <ul style="list-style-type: none"> ■ A/S고객센터를 통해 제품 사용법·고장·교환·반품 등 각종 고객민원 통합 대응 및 관리 ■ 기업현황에 따른 맞춤형 A/S INSIGHT 제공 ■ A/S 대행사를 통해 제품 수리·교환·반품에 대한 A/S처리 지원 등 														
	<p>중소소모성 자재 납품기업 지원</p>	<ul style="list-style-type: none"> ■ 국내 소모성자재(MRO) 납품 중소기업·소상공인(구매대행 기업 포함) <p>* 지원 제외기업 - 중소기업제품 구매촉진 및 판로지원에 관한 법률 제2조 5호에 해당하는 대규모 자재 구매대행업자</p>	<p>[지원내용]</p> <table border="1"> <thead> <tr> <th>분야</th> <th>지원 내용</th> </tr> </thead> <tbody> <tr> <td>온라인교육</td> <td> <ul style="list-style-type: none"> • 공공기관 입찰에 참여하기 위한 법령 및 시스템 이용법 등 공공MRO 시장 진출을 위한 기본적인 역량 교육 (조달입찰, 다수공급자계약제도(MAS), 국제기구 조달(UN/주한미군)) • MRO 물품 구매 관리, 물류 관리, 시스템 구축 등 MRO 시장 마케팅을 위한 정보제공 </td> </tr> <tr> <td>판로정보 제공</td> <td> <ul style="list-style-type: none"> • 구매기관 소모성자재 입찰정보 및 중소기업 업체 현황, 취급제품 등 납품, 구매 종합정보 지원 </td> </tr> <tr> <td>현장컨설팅</td> <td> <ul style="list-style-type: none"> • 전문 MRO 구매 대행 업무를 위한 1:1 맞춤형 현장 컨설팅 • 취급 품목 및 목표시장 등 회사 특성을 고려한 맞춤형 전략 제시 </td> </tr> <tr> <td>MRO 납품관리 시스템</td> <td> <ul style="list-style-type: none"> • 납품관리시스템 무료 사용 지원을 통한 고객사와 주문, 납품, 결제, 상품등록, 세금계산서 발행 등에 활용 </td> </tr> </tbody> </table>	분야	지원 내용	온라인교육	<ul style="list-style-type: none"> • 공공기관 입찰에 참여하기 위한 법령 및 시스템 이용법 등 공공MRO 시장 진출을 위한 기본적인 역량 교육 (조달입찰, 다수공급자계약제도(MAS), 국제기구 조달(UN/주한미군)) • MRO 물품 구매 관리, 물류 관리, 시스템 구축 등 MRO 시장 마케팅을 위한 정보제공 	판로정보 제공	<ul style="list-style-type: none"> • 구매기관 소모성자재 입찰정보 및 중소기업 업체 현황, 취급제품 등 납품, 구매 종합정보 지원 	현장컨설팅	<ul style="list-style-type: none"> • 전문 MRO 구매 대행 업무를 위한 1:1 맞춤형 현장 컨설팅 • 취급 품목 및 목표시장 등 회사 특성을 고려한 맞춤형 전략 제시 	MRO 납품관리 시스템	<ul style="list-style-type: none"> • 납품관리시스템 무료 사용 지원을 통한 고객사와 주문, 납품, 결제, 상품등록, 세금계산서 발행 등에 활용 				
분야	지원 내용																
온라인교육	<ul style="list-style-type: none"> • 공공기관 입찰에 참여하기 위한 법령 및 시스템 이용법 등 공공MRO 시장 진출을 위한 기본적인 역량 교육 (조달입찰, 다수공급자계약제도(MAS), 국제기구 조달(UN/주한미군)) • MRO 물품 구매 관리, 물류 관리, 시스템 구축 등 MRO 시장 마케팅을 위한 정보제공 																
판로정보 제공	<ul style="list-style-type: none"> • 구매기관 소모성자재 입찰정보 및 중소기업 업체 현황, 취급제품 등 납품, 구매 종합정보 지원 																
현장컨설팅	<ul style="list-style-type: none"> • 전문 MRO 구매 대행 업무를 위한 1:1 맞춤형 현장 컨설팅 • 취급 품목 및 목표시장 등 회사 특성을 고려한 맞춤형 전략 제시 																
MRO 납품관리 시스템	<ul style="list-style-type: none"> • 납품관리시스템 무료 사용 지원을 통한 고객사와 주문, 납품, 결제, 상품등록, 세금계산서 발행 등에 활용 																

	수출바우처	<ul style="list-style-type: none"> ■ 「중소기업기본법」 제2조에 따른 중소기업으로서, 수출규모별 성장사다리 구축을 위해 지원대상 구분 	<p>[지원내용]</p> <ul style="list-style-type: none"> ■ 브랜드개발, 외국어 포장 디자인, 홍보·광고, 전시회, 인증 등 해외 마케팅 서비스 지원 * 서비스 비용의 최대 70% 지원 (VAT 별도, 매출액 규모별 차등 지원) <p>[지원영역]</p> <ul style="list-style-type: none"> ■ 디자인개발 : 외국어 종이/전자 카달로그 제작, 외국어 포장 디자인, 외국어 홈페이지(반응형), 모바일용 앱, 해외 온라인 쇼핑몰 등 ■ 홍보동영상 : 외국어 홍보동영상 개발 지원 ■ 통번역 : 계약/법률 문서, 소프트웨어 콘텐츠, 비즈니스/기술문서, 홈페이지 번역 등 ■ 해외규격인증 : 해외인증비용 사후정산, 해외인증 취득 및 등록 등 해외 규격인증 분야 지원 ■ 특허, 지적권, 시험 : 현지 시험·인허가, 지식재산권 등록, 특허·인증·시험·수출IP전략 컨설팅 등 ■ 브랜드 개발·관리 : 수출브랜드, CI 및 BI개발, 네이밍, 브랜드 정품 인증 등 								
수출 지원	수출 컨소시엄 사업	<ul style="list-style-type: none"> ■ 업종별 중소기업 단체(조합, 협회 등), 민간전문기업 및 중소기업 지원 유관기관이 주관하는 수출컨소시엄에 참여하는 중소기업 	<p>[지원내용]</p> <ul style="list-style-type: none"> ■ 수출 컨소시엄별 사전준비, 현지파견, 사후관리등에 소요되는 공통비용의 일부 지원 ■ 지원비율 : 50 ~ 70% <ul style="list-style-type: none"> - 사전준비(현지시장 조사, 바이어 발굴) - 현지파견(상담장 임차, 장치, 차량 등) - 사후관리(바이어 국내 초청, 업체 방문) 								
	전자상거래 활용수출 지원	<ul style="list-style-type: none"> ■ 「중소기업기본법」 상 중소기업 	<p>[지원내용]</p> <ul style="list-style-type: none"> ■ 글로벌 온라인 쇼핑몰 입점 ■ 온라인수출 기업화 ■ 스타기업 육성 ■ 온라인수출 공동물류 ■ 온라인 전시회 <p>* 고비즈코리아(kr.gobizkorea.com)를 통해 사업 신청 및 접수</p>								
	해외규격 인증 획득 지원	<ul style="list-style-type: none"> ■ 「중소기업기본법」 제2조의 규정에 의한 중소기업 (전년도 수출액 5,000만불 미만) 	<p>[지원내용]</p> <ul style="list-style-type: none"> ■ 해외규격인증획득에 직접적으로 소요되는 인증비, 시험비, 컨설팅비 등 소요비용의 50% 또는 70% 이내 지원 <p>* 전년도 매출액기준 30억원 이하 기업 : 70% 지원, 30억원 초과 기업 : 50% 지원</p> <p>[신청·접수]</p> <table border="1" data-bbox="784 1329 1285 1392"> <thead> <tr> <th>구분</th> <th>1차</th> <th>2차</th> <th>3차</th> </tr> </thead> <tbody> <tr> <td>접수</td> <td>3월</td> <td>6월</td> <td>8월</td> </tr> </tbody> </table> <p>* 중소기업수출지원센터 홈페이지 (www.exportcenter.go.kr) 참조</p>	구분	1차	2차	3차	접수	3월	6월	8월
구분	1차	2차	3차								
접수	3월	6월	8월								
	수출인큐베이터 사업	<ul style="list-style-type: none"> ■ 해외시장 진출을 희망하는 유망 중소벤처기업 및 스타트업 	<p>[지원내용]</p> <ul style="list-style-type: none"> ■ 해외시장 개척을 위해 해외 주요 교역 거점에 수출 인큐베이터 설치 : 운영 <ul style="list-style-type: none"> - 임차료의 80%(2차년도는 50%) 지원 - 사무공간(12~20㎡) 및 공동회의실, 사무집기 및 전화·인터넷선용선 제공 - 마케팅전문가, 법률·회계컨설턴트의 컨설팅 - 현지시장 정보제공 및 마케팅 네트워크 구축 지원 - 수출사랑방을 통한 중소기업의 단기 출장 지원 * 중소기업진흥공단 온라인 접수 (www.kosmes.or.kr) 참조 								



VIII 기타 지원

39 김포시 중소기업 대상 시상

시상개요

- 선정업체 : 5개 분야, 7개 기업
- 선정분야 : 창업, 생산성향상 및 기술혁신, 해외개척, 여성기업, 노사화합 및 고용창출
- 추진계획
 - ▶ 2020. 8 ~ 9월 : 공고 및 접수
 - ▶ 2020. 10월 : 서류 심사 및 현장실사
 - ▶ 2020. 11월 : 심의위원회를 통한 수상업체 선정
 - ▶ 2020. 12월 : 김포시 중소기업대상 시상
- 훈격 : 김포시장[상장 및 상패]
 - ※ 수상기업 혜택 : 중소기업 운전자금 0.5% 추가보전, 중소기업 지원 시책 신청 시 가점 부여

신청대상

- 사업장(공장)이 김포시에 소재한 중소기업으로, 공장등록을 필하고 공고일 현재 만 3년 이상 운영 중인 기업
(단, 창업 및 여성기업 분야는 1년 이상 가동 중인 업체)
- 김포시 중소기업 대상 수상업체 중 5년 이상 경과된 업체

문의처

- 김포시 기업지원과 : ☎ 031-980-2285

40

맞춤형 입찰정보시스템 운영

지원내용

- 관내 기업을 대상으로 공사·용역·물품 입찰 정보 무상 제공
- 입찰정보 관련 전용홈페이지 구축 및 시 홈페이지와 연계하여 관내 기업의 사업분야에 맞는 모든 입찰정보를 홈페이지를 통해 제공

운영교육

- 전문가를 통한 입찰 교육 실시(상·하반기)
- 입찰관련 전문가 상담서비스 제공(☎ 1644-9927)
- 분석 데이터 제공(사정률 분석, 예가산출 프로그램)
- 김포시 맞춤형 입찰정보시스템 서비스 : <http://biz.gimpo.go.kr/>

등록절차

- 홈페이지 (<http://biz.gimpo.go.kr>)에서 회원가입
- 관리자 (fax 02-850-3566)에게 사업자등록증을 팩스로 송부
→ 관리자 승인 후 가입완료



문의처

- 김포시 기업지원과 : ☎ 031-980-2285
- 맞춤형 입찰정보 시스템 운영팀 : ☎ 1644-9927

41 온라인 기업지원 안내

- 온라인 기업지원 안내

김포시청 홈페이지 www.gimpo.go.kr

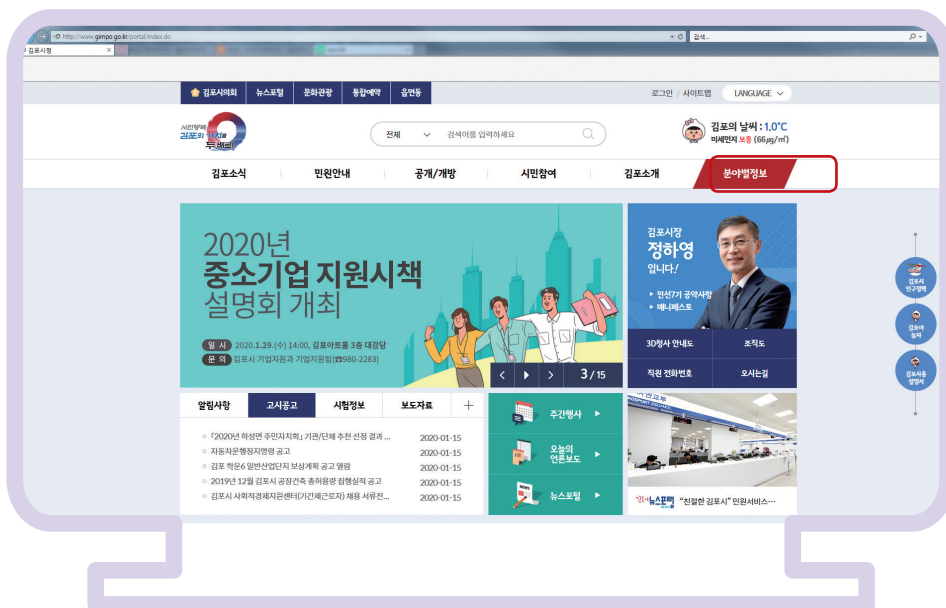

42 기업지원 유관기관(관련) 사이트

기업마당	www.bizinfo.go.kr
경기신용보증재단	www.gcgf.or.kr
경기도경제과학진흥원	www.gbsa.or.kr
경기테크노파크	www.gtp.or.kr
중소벤처기업진흥공단	www.kosmes.or.kr
중소벤처기업부	www.mss.go.kr
경기도 기업SOS넷	www.giupsos.or.kr
김포시 맞춤형 입찰정보시스템 서비스	http://biz.gimpo.go.kr
김포상공회의소	kimpocci.korcham.net

43

공장설립 개요

공장의 개념

- 공장이란 건축물 또는 공작물, 물품제조공정을 형성하는 기계·장치 등 제조시설과 그 부대시설을 갖추고 제조업을 영위하기 위한 사업장(산업집적법 제2조제1호)
 - ▶ 공장의 범위(산업집적법 시행령 제2조)
 - 제조시설(물품의 가공, 조립, 수리시설 포함) 및 시험생산시설
 - 제조시설 관리·지원, 종업원의 복지후생을 위하여 공장부지내 설치하는 부대시설
 - 법령에 따라 설치가 의무화된 시설과 공장부지
 - ※ 제조업: 한국표준산업분류 상 제조업(대분류C)으로 중분류 10...~34... (통계법 제22조)

한국표준산업분류 : 대분류C 제조업

10. 식품품 제조업 11. 음료 제조업 12. 담배 제조업 13. 섬유제품 제조업 14. 의복, 의복액세서리 및 모피제품 제조업 15. 가죽, 가방 및 신발제품 제조업 16. 목재 및 나무제품 제조업(가구제외) 17. 펄프, 종이 및 종이제품 제조업 18. 인쇄 및 기록매체 복제업 19. 코크스, 연탄 및 석유정제품 제조업 20. 화학물질 및 화학제품 제조업(의약품 제외) 21. 의약품 물질 및 의약품 제조업 22. 고무제품 및 플라스틱제품 제조업	23. 비금속 광물제품 제조업 24. 1차금속 제조업 25. 금속가공제품 제조업(기계 및 가구제외) 26. 전자부품, 컴퓨터, 영상, 음향 및 통신장비 제조업 27. 의료, 정밀, 광학기기 및 시계 제조업 28. 전기장비 제조업 29. 기타 기계 및 장비 제조업 30. 자동차 및 트레일러 제조업 31. 기타 운송장비 제조업 32. 가구 제조업 33. 기타 제품 제조업 34. 산업용 기계 및 장비수리업 :자본재로 사용되는 기계 ※ 자동차, 가구류 수리 등 소비자 또는 생활용품 수리 제외
---	---

- ※ 부대시설: 제조시설의 관리·지원, 종업원들의 복지후생을 위하여 공장부지안에 설치하는 시설
 - ☞ 사무실, 창고, 경비실, 전방대, 주차장, 기숙사 등(시행규칙 제2조)

공장설립 승인 대상

- 공장건축면적 500㎡이상인 공장을 신설·증설·업종변경(업종추가 포함)을 하거나, 제조시설설치를 하려는 자는 승인권자(시장)에게 승인을 받아야 함.
- 승인(신설, 증설, 업종변경) 받은 사항 중 일정한 사항을 변경하려는 경우에는 승인 또는 신고절차를 거쳐야 함.

변경승인 (시행규칙 제7조)	▶ 공장부지면적 20%이상 증가, 공장건축면적 20%이상 증가 ※ 완료신고 후에는 부지면적 및 공장건축면적 1㎡ 증가해도 증설승인 대상
변경신고 (시행규칙 제7조의2)	▶ 회사명 또는 대표자 성명(대표자의 경우 법인이 요청 시) ▶ 세부업종 변경사항(공장입지기준고시에 의한 업종분류 내에서의 업종변경)

- ▶ 승인 후 공장건설을 완료하고 기계장치의 설치를 완료되면 공장설립등의 완료신고(공장등록)를 해야 함.
- ▶ 공장건축면적 500㎡미만인 공장도 공장등록을 신청할 수 있음.

44 전력산업기반기금 면제 신청 안내

 중소기업창업 지원법 제39조의3에 따라 제조업을 창업하는 중소기업에게 창업일로부터 3년간 전력산업기반기금(전기요금의 3.7% 부담)을 면제하는 제도

지원개요

- 면제대상 : 2007.8.3 ~ 2022.8.2 기간 중 제조업을 창업한 중소기업
 - 감면기간 : 창업일로부터 3년간
 - 제조업 창업 중소기업 필수 조건
 - ① 영리목적으로 사업을 영위하는 법인 및 개인사업자
 - ② 주업종이 한국표준산업분류에 따른 제조업(C)에 속하는 기업
 - ③ 중소기업기본법 제2조(중소기업자의 범위)에 따른 중소기업
- ※ 사업개시일
- 법인사업자 : 법인설립등기일
 - 개인사업자 : 사업개시일(사업계획승인 받은 경우 사업자등록일)

창업기업 감면대상의 범위

- 새롭게 사업을 개시하되 다음에 해당되지 않는 기업
 - ▶ 타인으로부터 사업을 승계하여 승계 전의 사업과 같은 종류의 사업을 계속하는 경우(분사 제외)
(한국표준산업분류 상의 세분류 기준) ←
 - ▶ 개인사업자에서 법인으로 전환하거나 법인의 조직변경 등 기업형태를 변경하여 동종의 사업을 계속하는 경우
 - ▶ 폐업 후 사업을 개시하여 폐업전과 동종 사업을 계속하는 경우
 - ▶ 김포시에 등록되어있지 않은 공장(불법공장 및 부실기업 배제)

창업에서 제외되는 업종

- 업종분류는 한국 표준산업분류를 기준으로 함
1. 일반유희주점
 2. 무도유희주점
 3. 기타 사행시설 관리 및 운영업
 4. 제1호부터 제3호까지의 규정에 준하는 업종으로서 중소기업부령으로 정하는 업종

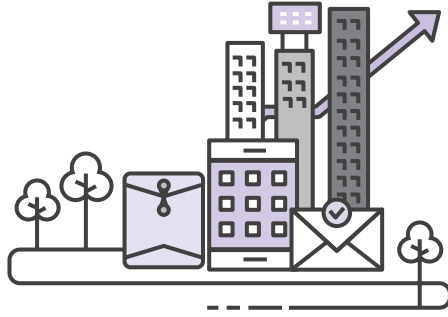

제출서류

1. (전력산업기반기금)부담금 면제신청서 1부.(중창법 시행규칙 별지9호서식)

2. 사실증명 ☞ 김포세무서에 방문하여 발급신청

※ 「증명 받고자하는 내용」 란에 다음 내용으로 표기되도록 발급신청

“위 납세자는 발급일 현재 △△기업(사업자번호/00년0월0일 개업),
▽▽산업(사업자번호/00년0월0일 폐업) 외 사업자등록을 한 사실이 없습니다.”

2-1. 사업자등록증명 ☞ 김포세무서에 방문하여 발급신청

☞ △△기업의 사업자등록증명, 과거 등록사항(소재지, 업태, 종목 등)의 변경이 있는 경우, 변경일자 순으로 변경사항에 대한 '사실증명'을 추가로 제출

2-2. 폐업사실증명 ☞ 김포세무서에 방문하여 발급신청

☞ ▽▽산업의 폐업사실증명 - 폐업한 사업자 전부 제출

3. (대표자 개인)국세 납세증명, 지방세 납세증명 각1부

※ 공동대표인 경우 대표자 별로 각각 첨부.

4. 그 밖에 창업 여부를 확인하기 위하여 필요하다고 인정하는 서류

☞ 공장등록증 1부. (공장설립온라인시스템에서 자체확인 가능함)

☞ 중소기업 확인서 1부. (중소기업현황정보시스템 발급 제출)

☞ 업종추가 시 추가된 업종의 매출액 확인 : 결산년도 재무제표 및 손익계산서 1부.
(업종이 추가된 날이 속하는 분기의 다음 2분기)

문의처

● 감면대상 확인

(동지역) ☎031-980-2895

(통진, 고촌) ☎031-980-2897

(대 곳) ☎031-980-2898

(하성, 월곶) ☎031-980-2220

(양 촌) ☎031-980-2228

● 부담금 감면 확인

- 한국전력공사 김포지사 : ☎031-980-7351

- 국번없이 : ☎123

45

공장건축 총 허용량 제도 안내

공장총량 개념

- 수도권(서울, 인천, 경기)의 과도한 제조업 집중을 억제하고자 공장건축을 총량으로 제한(1994년 시행)

사업개요

- 사업기간 : 1월 ~ 12월
- 2020년 김포시 배정량 : 약 8만㎡ 배정
 - ☞ 국토교통부에서 3년 단위로 경기도에 배정, 경기도에서 1년 단위로 시군에 배정
- 사업내용 : 배정물량 조기 소진 방지를 위해 분기별 2만㎡ 분할 집행
 - ※ 배정 물량 90% 소진 시 신규접수 불가, 잔여물량 오래된 민원 집행
 - ※ 난개발 개선 및 미세먼저 저감을 위해 매년 배정물량 감소 집행 예정
- 근거법령 : 수도권정비계획법 제18조 및 동법 시행령 제22조
공장총량제도의 운영지침(국토교통부, '18. 4월)

운영지침

- 적용대상 : 연면적⁴⁾ 500㎡ 이상인 공장
- 집행시점 : 공장총량은 건축허가(신고)의 시점에서 집행하되, 배정된 총량의 범위 내에서 공장건축 허가 등을 하여야 함
- 집행기준 : 건축법에 의한 신축·증축 또는 용도변경에 대하여 건축허가·신고, 용도변경(기재사항 변경) 신청 면적
- 적용제외 : 산업단지, 지식산업센터, 제2종근생(제조업소), 연면적 500㎡ 미만은 공장총량 적용대상에서 제외됨

문의처

- 김포시 기업지원과 : ☎ 031-980-2285

4) 연면적 : 제조시설로 사용되는 건축물 및 사업장 각층의 바닥면적 합계

46

김포시 지역화폐 발행

김포시 지역화폐 개념

- 지역자금의 역외유출을 방지하여 전통시장, 소상공인 등 골목상권 활력도모 및 함께 잘 사는 지역 경제를 만들고자 김포시에서 발행하고, 김포시에서만 사용할 수 있는 전자화폐

사업개요

- 발행시기 : 연중
- 발행규모 : 약 454억원(시 지급수당 54억, 일반 구매 400억)
- 발행방법 : 카드형(기명식 선불카드)과 모바일형(간편결제) 병행 발행
- 사용방법
 - ▶ 카 드 : 기존 카드 형태로 카드단말기가 설치된 상점에서 사용 가능
 - ▶ 모바일 : 간편결제(QR결제 등) 방식으로 가맹점으로 가입된 업체에서 사용 가능
 - ※ 취지상 대형마트(SSM포함), 백화점, 대규모 아울렛, 유흥업소, 복권·사행성 업소
관외 사업장 등에서는 사용 불가

사용혜택

- 소비자 : 할인 구입(6%할인), 현금영수증 발행 및 소득공제(30%)
- 가맹점 : 결제수수료 부담 완화, 신규 고객층 증가로 매출 증대 및 가게 홍보효과, 김포시 소상공인 운전자금 우대금리 제공(2.5%)

이용방법

- 구글 플레이스토어 또는 애플 앱스토어에서 “착한페이” 설치
- 사용자 가입 후 계좌등록 → 김포페이 충전하여 사용
- 가맹점 가입 후 승인 요청 → 승인 완료되면 QR키트 우편발송

문 의 처

- 김포시 일자리경제과 : ☎ 031-980-5577

47

소상공인 풍수해보험 가입 지원



풍수해보험이란 행정안전부가 관장하고 보험사가 운영하는 정책보험으로써 보험가입자가 부담하여야 하는 보험료의 일부를 국가 및 지자체에서 보조함으로써 예기치 못한 풍수해에 대해 능동적으로 대처할 수 있도록 하는 선진형 재난관리제도

풍수해보험 가입안내

- 대상재해 : 태풍, 홍수, 호우, 강풍, 풍랑, 해일, 대설, 지진(지진해일 포함)
 - ▶ 가입대상 : 소상공인이 운영하는 상가·공장(시설, 기계, 재고자산 포함)
 - ▶ 보상금액 : 상가 1억원, 공장 1.5억원, 재고자산 3천만원 내 손실보상
 - ▶ 보험료지원 : 보험료 중 59% 국가·지자체 지원

구분		내용
가입 목적물		상가·공장 건물, 시설(기계), 재고자산
가입금액	상가	건물
		시설
	공장	건물
		기계
재고자산		3천만원 한도
야외간판특약		5백만원 한도
보상형태		가입금액 한도 내 실손 보장
보험료지원		국비(50%), 지방비(9%), 자부담(41%)

가입자 우대 혜택

- 지원방법 : 풍수해보험 가입증권(사본)을 해당기관에 제출 ※ 중복 가능
- 신용보증재단중앙회(☎ 1588-7365)
 - ▶ 신용보증서 발급수수료 인하(평균 0.8%) 및 보증비용 상향(일반 90%)
 - ▶ 5천만원 이하 보증 시 신용보증심사 우대
- 소상공인시장진흥공단 및 금융기관(☎ 1357)
 - ▶ 6종의 정책자금 대출금리에서 0.1%우대 적용

문의처

- 김포시 일자리경제과 : ☎ 031-980-2563, 안전총괄과 : ☎ 031-980-2915
- 민간보험사 : DB손해보험(☎ 02-2100-5103), 현대해상(☎ 02-2100-5104), 삼성화재(☎ 02-2100-5105), NH농협손해보험(☎ 02-2100-5107), KB손해보험(☎ 02-2100-5106)

관계 기관 연락처

기관명	연락처	홈페이지	주소
김포시 - 기업지원과 - 일자리경제과	031-980-2283~2285 031-980-2275~2277	www.gimpo.go.kr	김포시 김포대로 835, e-프라자 2층
김포상공회의소	031-983-6655	kimpocci.korcham.net	김포시 감암로 125-2
중소벤처기업부	1357	www.mss.go.kr	대전광역시 서구 청사로 189, 1동
경기지방중소벤처기업청	031-201-6800~1	www.mss.go.kr/site/gyeonggi	경기도 수원시 영통구 반달로 87(영통동)
중소벤처기업진흥공단	1357	www.kosmes.or.kr	경상남도 진주시 동진로 430
고용노동부	1350	www.moel.go.kr	세종특별자치시 한누리대로 422 정부세종청사 11동
근로복지공단	1588-0075	www.kcomwel.or.kr	울산광역시 중구 중가로 340
KOTRA	1600-7119	www.kotra.or.kr	서울시 서초구 현릉로 13
경기지역FTA활용지원센터 (고양)	1688-4684	ggfta.or.kr	고양시 일산서구 킨텍스로 217-60 킨텍스 오피스동 605호
소상공인시장진흥공단 고양센터	031-925-4266	www.semas.or.kr	고양시 일산동 장백로 204 보람빌딩 604호
경기도 경제과학진흥원	031-259-6482	www.gbsa.or.kr	경기도 수원시 영통구 광교로 107
경기테크노파크	031-500-3000	www.gtp.or.kr	경기도 안산시 상록구 해안로 705
신용보증기금	1588-6565	www.kodit.co.kr	대구광역시 동구 첨단로 7(신서동)
경기신용보증재단	1577-5900	www.gcgf.or.kr	경기도 수원시 영통구 광교로 107 2~3층
경기신용보증재단 김포지점			김포시 김포대로 851 제일메디칼센터 601호
기술보증기금	1544-1120	www.kibo.or.kr	부산광역시 남구 문현금융로 33 기술보증기금
기술보증기금 김포지점	031-980-8600		김포시 김포한강4로 113 (신한프라자 805호)
한국무역보험공사	1588-3884	www.ksure.or.kr	서울특별시 종로구 종로 14 (서린동)
김포산업단지관리공단	031-996-0788	www.ggv.or.kr	김포시 양촌읍 황금로 117 이젠몰 301호